



# VÝROČNÍ ZPRÁVA O ČINNOSTI ZA ROK 2023

**Kulturní centrum Líšeň, příspěvková organizace**

Kotlanova 2163/7, 628 00 Brno • IČO: 00380717 • DIČ: CZ00380717

T: 731 564 418 • E: [info@kclisen.cz](mailto:info@kclisen.cz) • W: [www.kclisen.cz](http://www.kclisen.cz) • FB: [kulturnicentrumlisen](https://www.facebook.com/kulturnicentrumlisen)

PhDr. Michal Kročil, ředitel  
[krocil@kclisen.cz](mailto:krocil@kclisen.cz)

## Obsah

---

Úvodní slovo .....	3
Kulturní program .....	4
Výstavní činnost .....	10
Návštěvnost akcí .....	11
Kurzy .....	15
Příměstské tábory .....	17
Seniorské centrum RÉVA.....	17
Seniorský klub RÉVA .....	17
Tarokový klub .....	18
Počítačová poradna .....	18
Rehabilitační cvičení pro seniory .....	18
Pronájmy a výpůjčky – Dělník a Kotlanka.....	19
Public relations, propagace .....	21
Web.....	21
Sociální síť .....	22
Tisk.....	24
Správa majetku .....	25
Kotlanka .....	25
Dělník .....	25
Orlovna .....	26
Partnerství, sponzorství a reklama.....	27
Přílohy .....	28
1. Finanční rozvaha k 31. 12. 2023 .....	28
2. Výkaz zisku a ztráty k 31. 12. 2023.....	30
3. Náklady a výnosy z akcí v roce 2023 .....	32
4. Přehled nákladů a výnosů k 31. 12. 2023.....	52
5. Popis a výnosy doplňkové činnosti.....	53
6. Organizační struktura Kulturního centra Líšeň .....	54
7. Zřizovatel, partneři, sponzoři, zadavatelé reklamy .....	55
8. Fotografie z vybraných akcí .....	59

## Úvodní slovo

---

Jestliže jsem hodnotil rok 2021 pro Kulturní centrum Líšeň jako pestrý a náročný a následující rok 2022 jako období úspěšného návratu ke standardnímu režimu po éře covidu, pak rok 2023 bych nazval rokem rekordním a rokem vnitřní transformace organizace.

Nejprve k těm rekordům. Loňská návštěvnost kulturních akcí, které jsme v průběhu roku nabídli divákům, byla 16 000, což je podle dostupných informací historicky nejvíce. Velkým zájmem veřejnosti se mohly pochlubit všechny venkovní pořady typu ostatků, čarodek, Dne dětí a dalších. Líšeňské hody 2023 navštívilo rekordních 2 675 platících diváků a výnos z prodeje vstupenek na tuto největší líšeňskou událost činil něco přes 848 000 korun. Naše celkové výnosy z prodeje služeb na společenských a kulturních akcích (tato kapitola zahrnuje především vstupné z jednotlivých pořadů a účastnický poplatek na příměstských táborech) činily 1 937 000 korun, kurzovné přes 300 000 korun. Byli jsme ekonomicky úspěšní v naší doplňkové hospodářské činnosti, která vykázala výnos téměř 1 360 000 korun, přičemž jen výnosy z pronájmů našich tří budov tvořily dosud nejvyšší částku, téměř 1 097 000 korun, výnosy z prodeje reklam přes 146 000 korun. Vlastní činností jsme tak byli schopní navýšit příjmovou stránku rozpočtu o částku vyšší než tři a půl milionu korun, což je téměř třetina celkového obratu. Organizace velikosti Kulturního centra Líšeň má pochopitelně i velké provozní a mzdové náklady, dané v posledním období mimo jiné zvýšením cen energií a většiny dalších vstupů, jako jsou honoráře, technické zajištění pořadů, doprava, služby, opravy, revize a další, ruku v ruce s růstem inflace v naší zemi. Zvýšily se rovněž mzdové náklady, což bylo zapříčiněno především zákonnou úpravou výše platů a personální náročností některých akcí. Celkově jsme ukončili účetní rok Kulturního centra Líšeň s kladným hospodářským výsledkem.

Jak jsem se zmínil v úvodu, naše organizace prošla během roku 2023 také poměrně náročnou vnitřní transformací, danou především personálními změnami. Její průběh však nijak nenarušil hlavní pilíře našich aktivit, kulturní a volnočasovou nabídku a doplňkovou hospodářskou činnost, především nájmy budov. V současnosti je Kulturní centrum Líšeň stabilizované v oblasti programové, provozní i personální, daří se nám rozvíjet spolupráci s mnoha organizacemi i jednotlivci, jsme aktivní a efektivní v oblasti PR (například Facebook KCL má již 3 000 sledujících) a máme rozvojové plány do budoucna (cyklus abonentních koncertů Na návštěvě u Cimbal Classiku, blíží se rekonstrukce zahrady na Orlovně aj.). Podrobný souhrn našich loňských aktivit najdete v dalších kapitolách výroční zprávy.

Já i celý tým KCL se těšíme na další setkávání s Vámi v průběhu roku 2024!

*PhDr. Michal Kročil, ředitel*

## Kulturní program

---

Dramaturgie Kulturního centra Líšeň přinesla v roce 2023 mnoho úspěšných a divácky atraktivních kulturních programů. Základním článkem této nabídky byly v průběhu celého roku páteční společenské akce a slavnosti, od (po covidu obnoveného) Líšeňského plesu, Líšeňských ostatků, přes pálení čarodějnic, celodenní program pro nejmenší s účastí sportovních klubů Dětský den aneb Den proti nudě, Líšeňské hody, rozsvícení vánočního stromu a Líšeňské Vánoce a Silvestrovský pochod v samém závěru roku. Divákům jsme dále nabízeli cyklické programy Klasická hudba na zámku, večery s cimbálovou muzikou Líšňáci, taneční Retro dance party a Retro rock party, vernisáže výstav. Uspořádali jsme řadu divadelních představení, koncerty různých žánrů, přednášky. Zvláštní pozornost jsme věnovali dětskému publiku a rodinám s dětmi, pro které jsme nachystali řadu divadelních představení, část programu na Pálení čarodějnic a hodech, zmíněný Den proti nudě nebo programy jako Marvel a fantasy karneval či Strašidylková diskotéka. Opět jsme v Líšni uvedli několik interpretů či tvůrců zvučných jmen, například skupinu Jelen a Anetu Langerovou na Líšeňských hodech, herce Romana Zacha s představením Program na záchranu mužů a držitele Czech Press Foto Jiřího Salíka Slámu s výstavou DNA Brna. Představili jsme rovněž pořady nové a originální, s velkou diváckou účastí a pozitivním ohlasem – show líšeňských GloWave s názvem Let's glow! a Krojovanou přehlídku, která návštěvníkům předvedla krásu různých typů líšeňských krojů. Tip na některé programy bohužel nevyšel, například Red Hot Chili Peppers revival byl, co se týče návštěvnosti, daleko za naším očekáváním. Celkem jsme připravili 63 programů různého zaměření a formátu, které navštívilo 16 000 diváků. Ve většině případů jsme byli hlavním pořadatelem, na některých programech jsme se podíleli jako spolupořadatel, zajišťující technickou podporu a PR (seminář Lidový tanec a lidový kroj na Brněnsku, Proutkobraní, Národopisná slavnost Františka Svobody a Josefa Trávnička, festival Líšeň sobě aj.). Proti roku 2022 byl počet návštěvníků našich akcí řádově o tisíce vyšší, což bylo způsobeno mimo jiné vysokou návštěvností venkovních akcí, kterým v roce 2023 všem přálo počasí.

Zcela první akcí nového kalendářního roku byl koncert posluchačů katedry strunných nástrojů brněnské JAMU v rámci cyklu Klasická hudba na zámku. Tento cyklus, probíhající od září do května, je dlouholetým klenotem v nabídce Kulturního centra Líšeň. Svůj um a virtuozitu zde líšeňskému publiku předvádějí nejlepší ze studentů Hudební fakulty JAMU, v dramaturgii proděkana akademie prof. Jindřicha Petráše. Posluchač má úžasnou příležitost nechat se unést skladbami věhlasných i méně známých autorů klasické hudby napříč staletími, a to v akusticky ideálních historických prostorách obřadní síně zámku Belcredi. Na závěr cyklu byl pro posluchače v kouzelném prostředí zámecké zahrady připraven bonusový koncert s vystoupením renomovaných umělců, světového Janáčkova kvarteta.

K začátku roku neodmyslitelně patří zahájení plesové sezóny. Prvním plesem roku 2023 byl Lesabál, určený nejen milovníkům lesa a lesních školek, ale i širší veřejnosti, s tematikou udržitelnosti zdrojů. Součástí plesu byla dražba, jejíž výtěžek šel na podporu projektů Nadace Veronica. K poslechu a tanci zahrála výborná kapela Umberto, k úplné spokojenosti



pořadatelů chyběl jen větší počet návštěvníků. Po Lesabále následovala smršť maturitních či školních plesů a stužkovacích večírků a poté ples Líšeňského pivovaru. Perlou mezi místními bály se bezesporu stal Líšeňský ples; k tanci hrál Kuf band a jeho produkci doplnily dalších vstupy: tanečně-akrobatické vystoupení se skleněnými koulemi a světelnou show v Líšni již známého Krise Jugglinga a stand-up Daniela Čecha. V horním sále proběhl turnaj stolního fotbalu o hodnotné ceny, o bohatý raut se postarala restaurace Potrefená husa.

**Pohádkovou sezónu** na Dělnáku zahájila Veselá pouť se známými postavičkami JÚ a HELE. Divadlo Kejkle uvedlo hru Smolíček a Jezinky, divadlo Marvánek přivezlo představení Loupežníci z Horneku, na Dni dětí zhlédli malí diváci hru Palačinková Pepinka. Divadlo Kubko zahrálo na Líšeňských hodech Africkou pohádku a hru Zvířátka a loupežníci, pro nejmenší diváky byla určena Pohádka o Zajíčkovi a Strašidýlková diskotéka. Při prvním ročníku Marvel a Fantasy karnevalu si na své přišly nejen děti, ale i rodiče. Zajímavou podívanou pro malé i velké přinesl na Dělnák Tomáš Okurka v podobě balónkové výstavy, která trvala celý víkend. Pohádky jsou velmi oblíbeným a navštěvovaným žánrem, do budoucna určitě přijdeme s dalšími nápady, jak dětské publikum zaujmout.

Líšeň má silnou a mnohaletou folklorní tradici. Jednou z pravidelných folklorních akcí jsou **večery u cimbálu** plné tance, zpěvu a dobré nálady. Na každý tento večer si cimbalová muzika Líšňáci zve zajímavé hosty, kteří místnímu publiku předvádějí písně, tance a obyčejně svých regionů. Potěšitelné je, že večery u cimbálu pravidelně navštěvuje publikum v širokém věkovém rozpětí, včetně mladých lidí.

Tanci, byť z jiného soudku, patří i další pravidelné akce. Rostoucím zájmem se může pochlubit **Retro dance party**, která postupně přinášela divákům inovace: různé světelné efekty včetně laseru, nápadité fotokoutky, chill out zónu v malém sále s vytříbeným designem, bublifuk, balónky, magickou instalaci DJ pultu a další. Taneční večery si brzy našly své pravidelné návštěvníky, postupně i z jiných městských částí. A také následovníky, v Líšni i na Vinohradech se po čase roztrhnul pytel s pořadatelem tanečních retro večerů. Do nabídky později zařazená **Retro rock party** zcela nesplnila naše očekávání, co se návštěvnosti týče. Pokud se situace nezlepší ani v dalším období, jsme připraveni nabídnout líšeňskému publiku jiný formát tanečních večerů. Určitě však nebudeme rušit party s tematickým zaměřením, **Halloween retro rock party** či **Vánoční dance party**, při nichž se tancechtiví účastníci baví nápaditými kostýmy i malováním na obličej. První jmenovaný měl sice jen průměrnou účast, avšak úžasnou atmosféru plnou kouzelných masek, zato vánoční večer zaznamenal nejvyšší návštěvu roku v tomto žánru.

Tradiční akcí spjatou s předvelikonočním obdobím jsou **Líšeňské ostatky**. Nespoutané a veselé maškary, vševědoucí Bakchus, zázrak na Broďáku, průvod ulicemi Líšně, veselí, taneční zastávky stárků a (nejen) členů Národopisného souboru Líšňáci v krásných líšeňských krojích. Vystoupení dětí z Národopisného souboru Líšňáček, Višně z Líšně, pěvecký soubor Stará Líšeň a pochovávaní basy a následný čtyřicetidenní půst. To vše nabízely Ostatky pod taktovkou spolku Líšeň sobě, ve spolupráci s Národopisným souborem Líšňáci a KCL.

Březen přinesl další akci spojenou s folklorem – spolek Brněnsko tančí a zpívá připravil pro své hosty seminář na téma **Lidový kroj a tanec na Brněnsku**.

Koncem března zněl Dělnákem Daliborův modrý cimbál. Pěvečky ho doprovázela krásná žena Kateřina a celé uskupení **Cimbal Classic** na jejich jarním koncertu. Líšňákům není třeba jména hlavních protagonistů připomínat, ale pro přespolní čtenáře dodejme, že jde o líšeňské muzikanty Dalibora a Kateřinu Štruncovy, kteří kromě své skupiny hrají v Javorech sourozenců Ulrychových. Večer byla pokřtěna Daliborova kniha *30 let (nejen) písní od cimbálu* a diváci měli poprvé možnost zhlédnout časosběrný klip *Na líšeňském kostelíčku*. Pohlazením po duši bylo sledovat spokojené a dojaté hosty koncertu.

Další akcí v programu bylo povedené předvelikonoční **Proutkobraní**. Pod vedením Andrey Ondrůjové a jejích spolupracovníků si kluci a muži jakéhokoli věku (ale i holky a ženy) mohli uplést pomlázku či uvít věnec. Vystoupily děti z Národopisného souboru Líšňáček s vedoucí Helenou Vrchotovou, soubor Do tance s radostí (za doprovodu CM Líšňáci) a další taneční soubory.

V polovině dubna jsme uvedli představení divadla Marvánek **Proč si Líšňáci pijí krev aneb Pravda o Dráculovi**. Na prknech Dělnáku zahrál také ochotnický spolek Pozpátku komedii **Drazí pozůstali**. V říjnu Líšeň přivítala známého herce Romana Zacha a Evu Leimbergerovou ve hře **Program na záchranu mužů** od divadla Komediograf. Vyprodaným Dělnákem se ozývaly výbuchy smíchu a hlasitý potlesk. V prosinci patřilo pódium Dělnáku Divadlu Líšeň a líšeňské premiéře jeho emotivní a poutavé hry **Kriplštreka**.

Poslední dubnový večer každoročně patří v celé republice – Líšeň nevyjímaje – pálení čarodějnic. **Líšeňské čarodky 2023** začaly slavnostním otevřením Kavárny v Rokli. Bohatý program odstartoval balónkář Tomáš Okurka, následovalo slavnostní přestřižení pásky a poté pohádka v podání divadla Víti Marčíka. Děti mohly vyrábět malé čarodějnice, dovádět ve skákacím hradu a plnit různé úkoly. Celým dnem provázel pohotový moderátor Martin Hruška, o hudební podklad a závěrečnou party se postaral DJ Petr Helísek. Koncerty na hlavním pódium odstartovala v 17.30 rocková kapela HART ATTACK. V 19 hodin starosta Břetislav Štefan zapálil obří vatru a od 20 hodin to na podiu odpálila metalová kapela Loretta. Partnerem akce byla restaurace Our Story, která se postarala o dobré jídlo a pití všeho druhu a také sponzorovala odměny pro děti. Akce se konala pod záštitou starosty MČ Brno-Líšeň Břetislava Štefana. Dalšími partnery byly: Magistrát města Brna, MČ Brno-Líšeň, eg.d distribuce, Dáme na vás.

V květnu se na zahradě Dělnáku uskutečnila velmi vydařená folklorní **Národopisná slavnost Františka Svobody a Josefa Trávníčka**. Koná se pravidelně na počest těchto osobností, zakladatelů a udržovatelů lidových tradic na Brněnsku. V rámci programu, pod vedením Aleny Kučerové a Národopisného souboru Líšňáci, vystoupily místní taneční a pěvecké soubory.

Začátek června se nesl v duchu oslav těch nejmenších. V sobotu 3. června jsme jim ke Dni dětí nabídli program s názvem **Den proti nudě**. Součástí bohatého celodenního programu byly

tentokrát i místní sportovní kluby či nízkoprahový klub Likusák. Díky tomu si zde na své mohly přijít i starší děti a mladiství. Dětský den se nesl v duchu velkého sportování, celé řady pohybových, rukodělných a hudebních aktivit pro děti, jízdy na koních i na kole. Den jsme opět zahájili ve staré Líšni a po obědě se přesunuli do Líšně nové. Zapojené sportovní kluby: JUDO – SK TORI Judo Brno, z. s., PARKOUR – inBalance, z. s., FLORBAL – Sokol Brno I EMKOCASE, SOKOL – Tělocvičná jednota Sokol Brno-Líšeň, VOLEJBAL – TJ JUNIOR BRNO, z. s., TENIS – Tenis u lomu, GYMNASTIKA/MAŽORETKY – SK PROVO Brno, JUDO – Judo Kata Brno, FOTBAL – SK Líšeň.

Tvořivé, smyslové i tábornické aktivity zajistili zkušení lektori z volnočasových center, která mohou děti v Líšni navštěvovat. V Dirtparku v Rokli si zájemci mohli vyzkoušet jízdu na kole či kopání s hakisákem. V průběhu dne se děti mohly povozit na koních a v podvečer vystoupila divadelní a kaskadérská společnost Štvanci s vtipným jezdeckým představením o tom, jak se šašek chtěl stát mušketýrem. Den v Rokli završil písničkář Honza Budín.

Bohatý doprovodný program zahrnoval hudební představení pro děti pod vedením Sáry Nové, taneční produkci skupin Střevíčky, Esperanza a Roxane. Dále vystoupení souboru Do tance s radostí a mažoretek SK Provo, hru na netradiční hudební nástroje pod vedením Růženy Koudelkové s názvem Muzikodrama a exhibici parkurového klubu InBalance a Freestyle BMX v Dirtparku.

Akce se konala za finanční podpory městské části Brno-Líšeň a pod záštitou starosty Břetislava Štefana. Partneři akce: ČTU – T. K. Kamzíci Brno, RC Pastelka, Salesko, RC Jasmínka, Ratolest Brno – Nízkoprahový klub Likusák. Občerstvení zajišťovaly Kavárna v Rokli, Tenis u Lomu, točená zmrzlina Kornoutek v Rokli, na své si přišli i vegani.

### **Ibérica**

Koncem června do Líšně již potřetí zavítal renomovaný festival Ibérica. V rámci jeho jubilejního 20. ročníku vystoupila s programem Concierto flamenco přední tanečnice tohoto stylu Virginia Delgado v doprovodu dvou flamencových kytar a perkusí. Z důvodu větší náročnosti na taneční prostor byl festival přesunut ze zámku Belcredi do líšeňského Dělnického domu. Podle informací ředitele festivalu Petra Víta se další ročník Ibérique uskuteční v několika různých termínech během roku 2024, v Líšni to bude v listopadu.

### **Líšeňské hody.**

Tato nejvýznamnější a největší kulturní a společenská akce v Líšni se uskutečnila ve dnech 1. - 3. září 2023 v ulicích staré Líšně a v areálu zámku Belcredi.

Již poněkoliťáté hodům předcházelo v areálu Rokle zvaní v podobě průvodu krojovaných s doprovodem cimbálové muziky Líšňáci. Povoz s koňmi vyráží od kostela a se zastávkou na Jírově směřuje do Rokle. Letos se bohužel stárci museli dopravit alternativně, jelikož kůň zapřažený v povozu měl úraz a nemohl dopravit krojované ani muziku na místo. Vyrázili tedy tramvaj. Inu, i v Líšni se tradice proměňují.

**Pátek** patřil předhodové zábavě. V 17 hodin začalo stavění máje na náměstí Karla IV. za doprovodu cimbálové muziky Líšňáci. Od 18 hodin pokračovala předhodová zábava na zaplněném nádvoří zámku Belcredi vystoupením tří kapel. Jako první zahrál valašský folklorní bigbít Docuku, po něm uskupení Ateliér (jehož kapelníkem je Matěj Štrunc) a večer završila populární skupina Jelen.

**Sobota** patřila hlavnímu programu Líšeňských hodů 2023. Příjemný a krásně barevný hodový den zahájil průvod téměř stovky krojovaných párů. Další stovky dychtivých diváků průvod cestou sledovaly, mnozí se ho přímo účastnili. Průvod vyrazil od Broďáku s několika zastávkami na náměstí Karla IV. Následovalo vystoupení krojovaných, požehnání před kostelem sv. Jiljí, povolení hodů starostou Líšně Břetislavem Štefanem, Moravská beseda a hodová veselice na nádvoří zámku Belcredi. Jako hosté vystoupily folklorní soubory ze Srbska a Itálie a hodovou veselici dotvářela Beseda s cimbálovou muzikou Líšňáci před zámkem Belcredi. Odpolední doprovodný program pro děti probíhal tradičně na loučce vedle zámku. Od 20 hodin pokračoval program večerní zábavou s dechovou hudbou Dubňanka na nádvoří zámku, následovalo stárkovské sólo a závěrečné vystoupení NS Líšňáci. Souběžně probíhal doprovodný program na farní zahradě, kde vystoupil Cimbal Classic Dalibora Štrunce s primášem Františkem Černým. Ve 21 hodin potěšilo přítomné čtyřčlenné hudební uskupení Hazafele s rytmy balkánské muziky a tradičně se končilo houslemi a zpěvem poblíž stánku „U Toníka“.

**Nedělní** program začal v 10 hodin hodovou mší v kostele sv. Jiljí a celé hodové veselí ukončil pohodový koncert populární zpěvačky Anety Langerové.

Na konci listopadu patřilo pódium vyprodaného Dělníáku líšeňskému hudebně-pěveckému uskupení **GloWawe** a jejich představení Let's glow! Efektní a energické vystoupení plné světových hudebních hitů, propracované choreografie a tance bylo doprovázeno bouřlivou diváckou podporou.

Velmi nabitý program přinesl jako obvykle prosinec. Zkraje měsíce se ve spolupráci s městskou částí Brno-Líšeň uskutečnilo již tradiční **rozsvícení vánočního stromu**. Za pěveckého doprovodu dětí ze ZUŠ Antonína Doležala, NS Líšňáček a sboru Stará Líšeň a za účasti několika stovek malých i dospělých diváků se na náměstí Karla IV. rozzářila světélka vyhlížející nadcházející advent.

Sobota 9. 12. 2023 přinesla hned dvě akce, přičemž obě se zařadily mezi ty nejpříjemnější z celého loňského roku. **Líšeňské Vánoce** se pravidelně konají v rámci farmářských trhů. Od rána se na ulici Jírova v prostranství nad tramvajovou zastávkou nesly tóny z hrdel a nástrojů našich nejmenších umělců. Přišli z místních školek ukázat své dovednosti. Dětské hlásky i hudební a taneční vystoupení neodmyslitelně paří k místním vánočním svátkům. Odvážným dětem i jejich učitelkám patří velké díky. Na závěr programu vystoupily děti z hudebního uskupení Trnky pod vedením Kateřiny Štruncové a za doprovodu cimbálu Dalibora Štrunce. Odpolední program patřil líšeňským krojům. Naprosto vydařená **Krojovaná přehlídka**, plná vzpomínek a emocí, přinesla ukázky líšeňských krojů v dramaturgii Jaroslavy Lánové a Jiřího Hemelíka, který

přehlídku i velmi zasvěceně a poutavě komentoval. Diváci měli možnost nejprve zhlédnout film s historickými záběry hodů a života v Líšni. Na módním mole poté následovalo defilé různých variant líšeňských krojů s komentářem, z jakých materiálů je oblečení vyrobeno či k jakým příležitostem se nosilo. Velký obdiv patří všem modelkám, modelům i modelčatům, kteří se na pódiu pohybovali s lehkostí a šarmem a hrdě předváděli doklad tradice a kulturní vyspělosti místa, v němž žijí. Jaroslavě Lánové děkujeme za originální nápad a pečlivě připravenou akci. Velké a upřímné poděkování patří panu Jiřímu Hemelíkovi, a to nejenom za Krojovanou přehlídku, ale za všechny nekonečné hodiny strávené přípravou krojů na Líšeňské hody a všechny další folklorní akce pořádané v Líšni.

Další povedenou akcí adventního času byl **vánoční koncert Cimbal Classiku**, který svou poetikou posluchačům navodil atmosféru blížících se svátků. Dalibor Štrunc také pozval diváky na plánovaný cyklus čtyř koncertů, na nichž Cimbal Classik jako hostitel přivítá na Dělnáku v roce 2024 hosty zvučných jmen, skupiny Nezmaři, Čarotaj, Jaroslava Svěceného a Janáčkovo kvarteto.

Absolutním závěrem roku 2023 je **Silvestrovský pochod** – tradiční procházka Mariánským údolím a Líšní pořádaná již od roku 1982. Trasa vede od konečné autobusu MHD č. 55 kolem Muchovy boudy nad hřbitov a lesním lomem u tenisových kurtů a končí na radnici. Trasu dlouhou přibližně 7 km tentokrát prošlo **úžasných 864 účastníků**. Pochod pořádala MČ Brno-Líšeň ve spolupráci s KCL a dobrovolníky.

## Výstavní činnost

---

Výstavní činnost Kulturního centra Líšeň zahrnovala v roce 2023 osm expozic, z toho pět na Dělnáku, jednu na Kotlance a dvě (ve spolupráci s malou galerií LíPa) v prostorách líšeňské radnice. O výstavy a jejich vernisáže byl mezi diváky trvalý a vzestupný zájem. Součástí každého zahájení výstavy byl hudební program a drobné občerstvení. V následujícím období bychom rádi vernisáže (především s cestovatelskou tematikou) doplnili o krátké přednášky s promítáním.

Zázemí pěti fotografickým výstavám roku 2023 poskytovalo foyer Dělnáku. První z nich s názvem Ohlédnutí byla dokumentací významných, ale i menších akcí Kulturního centra Líšeň za předešlé dva roky, a to objektivem fotografů Petry Švehlové a Bořivoje Hájka. V březnu navázala expozice Hlesy, poetické mapování české a moravské přírody, lesů i pralesů očima fotografů Nora a Dana. Jan Crha a Zuzana Fialová uvedli v květnu svou výstavu Obrázky z Jordánska, která se nečekaně rozšířila o cestovatelskou přednášku. V září ožil zaplněný Dělnák hudbou a tancem na vernisáži fotografií k výročí 40 let od vzniku cimbálové muziky Líšňáci. V půlce listopadu tuto výstavu vystřídaly fotografie Jiřího Salika Slámy, významného brněnského fotografa a držitele ocenění Czech Press Photo. Expozice s názvem DNA Brna odkazovala dle slov autora „ke genetickým kořenům města, stejně jako k životnímu dnu, na kterém se občas ocitají lidé, kteří ve městě žijí“. Na vernisáži jsme vzpomenuli na autora nedávno zesnulého otce Jiřího Slámu st., který v líšeňském Dělnáku v minulosti dvakrát vystavoval. A nemůžeme nezpomenout na památku rovněž zesulé Evy Melo, která zde v roce 2022 uváděla úžasnou vernisáž fotografií svých žáků.

KCL se též spolupodílelo na některých výstavách v malé galerii LíPa. Výstava Prostě Michal ukázala nedávnou tvorbu talentovaného žáka líšeňské ZUŠ Michala Musila, výtvarnice Zuzana Marešové předvedla na své první samostatné výstavě užitou keramiku a zahradní plastiky.

Zcela výjimečnou byla květnová výstava na Kotlance s názvem Obrázky pro radost. Prezentovala obrazy, obrázky a keramiku vzniklé rukama žáků a pedagogů speciální školy Elpis. Hosté zažili vernisáž plnou hudby, zpěvu, radosti a nespoutané energie v podání žáků školy, jejich rodičů, přátel i pedagogů. Zakoupením jedinečných, krásně barevných děl návštěvníci výstavy přispěli na další chod školy.

## Návštěvnost akcí

Návštěvnost akcí pořádaných Kulturním centrem Líšeň, p.o.					
Název	Typ akce/ pořadu/ programu	Datum konání	Místo konání	Návštěvnost	Poznámka
Klasická hudba na zámku	koncert	12. 1.	Obřadní síň zámku Belcredi	43	
Lesabál	společenská akce	14. 1.	DĚLNÁK Líšeň, Klajdovská 28	83	
OHLÉDNUTÍ – výstava	vernisáž/ výstava	18. 1.	DĚLNÁK Líšeň, Klajdovská 28	60	Nevybíralo se vstupné
Veselá pouť – hosté Jů a Hele	pohádka pro děti	22. 1.	DĚLNÁK Líšeň, Klajdovská 28	145	
Večer s cimbálovou muzikou Líšňáci	hudební a taneční večer	27. 1.	DĚLNÁK Líšeň, Klajdovská 28	53	
Oldies dance party	hudební a taneční večer	28. 1.	DĚLNÁK Líšeň, Klajdovská 28	143	
Výstava Michal Musil	vernisáž/ výstava	1. 2.	Malá galerie LíPa, radnice, Jírova 2	30	Nevybíralo se vstupné
Marvel a fantasy karneval	karneval pro děti	12. 2.	DĚLNÁK Líšeň, Klajdovská 28	179	
Klasická hudba na zámku	koncert	16. 2.	Obřadní síň zámku Belcredi	36	
Líšeňské ostatky	tradiční slavnost	18. 2.	Průvod starou Líšní, DĚLNÁK Líšeň, Klajdovská 28	1 000/165	Účastníci průvodu/účastníci večerní ostatkové zábavy
Líšeňský ples	společenská akce	25. 2.	DĚLNÁK Líšeň, Klajdovská 28	228	
Hlesy – výstava fotografií	vernisáž/ výstava	3. 3.	DĚLNÁK Líšeň, Klajdovská 28	50	Nevybíralo se vstupné
Klasická hudba na zámku	koncert	9. 3.	Obřadní síň zámku Belcredi	32	
Oldies dance party	hudební a taneční večer	10. 3.	DĚLNÁK Líšeň, Klajdovská 28	123	
Brněnsko tančí a zpívá	tradiční akce	18. 3.	DĚLNÁK Líšeň, Klajdovská 28	60	Spolupořadatels tví, technická podpora
Dalibor Štrunc – koncert, křest knihy	koncert, křest knihy	26. 3.	DĚLNÁK Líšeň, Klajdovská 28	107	
Večer s cimbálovou muzikou Líšňáci	hudební a taneční večer	31. 3.	DĚLNÁK Líšeň, Klajdovská 28	64	



## VÝROČNÍ ZPRÁVA O ČINNOSTI ZA ROK 2023

Návštěvnost akcí pořádaných Kulturním centrem Líšeň, p.o.					
Název	Typ akce/ pořadu/ programu	Datum konání	Místo konání	Návštěvnost	Poznámka
Red Hot Chili Peppers revival	koncert	1. 4.	DĚLNÁK Líšeň, Klajdovská 28	99	
Proutkobraní	tradiční akce	2. 4.	DĚLNÁK Líšeň, Klajdovská 28	250	Spolupořadatelství, nevybíralo se vstupné
Klasická hudba na zámku	koncert	13. 4.	Obřadní síň zámku Belcredi	27	
DRACULA – Proč si Líšňáci pijí krev aneb pravda o Dráculovi	divadlo pro dospělé	15. 4.	DĚLNÁK Líšeň, Klajdovská 28	102	
Smolíček a Jezinky, divadlo Kejkle	divadlo pro děti	16. 4.	DĚLNÁK Líšeň, Klajdovská 28	71	
Večer s cimbálovou muzikou Líšňáci	hudební a taneční večer	28. 4.	DĚLNÁK Líšeň, Klajdovská 28	45	
Pálení čarodějnic	tradiční akce	30. 4.	Líšeňská rokle	1 600	Nevybíralo se vstupné
Drazí pozůstalí	ochotnické divadlo	3. 5.	DĚLNÁK Líšeň, Klajdovská 28	117	
Loupežnice z Horneku	divadlo pro děti	7. 5.	DĚLNÁK Líšeň, Klajdovská 28	63	
Oldies dance party	hudební a taneční večer	12. 5.	DĚLNÁK Líšeň, Klajdovská 28	146	
Obrázky pro radost – výstava ELPIS	vernisáž/ výstava	18. 5.	Volnočasové centrum KOTLANKA, Kotlanova 7	50	Nevybíralo se vstupné
Národopisná slavnost Františka Svobody a Josefa Trávnička	slavnost	20. 5.	DĚLNÁK Líšeň, Klajdovská 28	200	Spolupořadatelství, nevybíralo se vstupné
Klasická hudba na zámku	koncert	25. 5.	Obřadní síň zámku Belcredi	61	
Večer s cimbálovou muzikou Líšňáci	hudební a taneční večer	26. 5.	DĚLNÁK Líšeň, Klajdovská 28	44	
Obrázky z Jordánska	vernisáž/ výstava	31. 5.	DĚLNÁK Líšeň, Klajdovská 28	60	Nevybíralo se vstupné
Den dětí – DEN PROTI NUDE	tradiční akce	3. 6.	Více míst v městské části Brno – Líšeň	2 000	Nevybíralo se vstupné
Lipová slavnost – Líšeň sobě	slavnost	10. 6.	Zahrada ORLOVNY, Brno – Líšeň	200	Spolupořadatelství, nevybíralo se vstupné



## VÝROČNÍ ZPRÁVA O ČINNOSTI ZA ROK 2023

Návštěvnost akcí pořádaných Kulturním centrem Líšeň, p.o.					
Název	Typ akce/ pořadu/ programu	Datum konání	Místo konání	Návštěvnost	Poznámka
Retro rock party	hudební a taneční večer	16. 6.	DĚLNÁK Líšeň, Klajdovská 28	52	
IBÉRICA	festival	21. 6.	DĚLNÁK Líšeň, Klajdovská 28	101	
Večer s cimbálovou muzikou Líšňáci	hudební a taneční večer	23. 6.	DĚLNÁK Líšeň, Klajdovská 28	24	
Oldies dance party	hudební a taneční večer	11. 8.	DĚLNÁK Líšeň, Klajdovská 28	156	
Festival Líšeň sobě	festival	18.–19. 8.	DĚLNÁK Líšeň, Klajdovská 28	650	Spolupořadatelství, nevybíralo se vstupné
Teenage music summer party	hudební a taneční večer pro teenagery	25. 8.	DĚLNÁK Líšeň, Klajdovská 28		Akce byla zrušena
Líšeňské hody	tradiční slavnost	1.–3. 9.	Zámek BELCREDI	2 675	Počet platících diváků, počet účastníků hodů je o stovky vyšší
Výstava keramiky Zuzany Marešové	vernisáž/ výstava	6. 9.	Malá galerie LíPa, radnice, Jírova 2	30	Nevybíralo se vstupné
Retro rock party	hudební a taneční večer	15. 9	DĚLNÁK Líšeň, Klajdovská 28	86	
Cimbálová muzika Líšňáci slaví 40 let – výstava fotografií	vernisáž/ výstava	20. 9.	DĚLNÁK Líšeň, Klajdovská 28	80	Nevybíralo se vstupné
O zajíčkovi	pohádka pro děti	24. 9.	DĚLNÁK Líšeň, Klajdovská 28	121	
Program na záchranu mužů	komiální divadelní představení	4. 10.	DĚLNÁK Líšeň, Klajdovská 28	250	
Brněnsko tančí a zpívá	tradiční akce	7. 10.	DĚLNÁK Líšeň, Klajdovská 28	60	Spolupořadatelství, technická podpora
Klasická hudba na zámku	koncert	12. 10.	Obřadní síň zámku Belcredi	29	
Retro dance party	hudební a taneční večer	13. 10.	DĚLNÁK Líšeň, Klajdovská 28	193	
Oslava 40 let cimbálové muziky Líšňáci	hudební a taneční večer	20. 10.	DĚLNÁK Líšeň, Klajdovská 28	145	
Halloween retro rock party	hudební a taneční večer	03. 11.	DĚLNÁK Líšeň, Klajdovská 28	122	

## VÝROČNÍ ZPRÁVA O ČINNOSTI ZA ROK 2023

Návštěvnost akcí pořádaných Kulturním centrem Líšeň, p.o.					
Název	Typ akce/ pořadu/ programu	Datum konání	Místo konání	Návštěvnost	Poznámka
Klasická hudba na zámku	koncert	09. 11.	Obřadní síň zámku Belcredi	19	
Strašidýlková diskotéka	hudební a taneční odpoledne pro děti	12. 11.	DĚLNÁK Líšeň, Klajdovská 28	210	
DNA Brna – Jiří Salík Sláma	vernisáž/ výstava	15. 11.	DĚLNÁK Líšeň, Klajdovská 28	75	Nevybíralo se vstupné
Glo Wawe	pěvecko – taneční show	22. 11.	DĚLNÁK Líšeň, Klajdovská 28	261	
Večer s cimbálovou muzikou Líšňáci	hudební a taneční večer	24. 11.	DĚLNÁK Líšeň, Klajdovská 28	53	
Slavnostní rozsvícení vánočního stromu	společenská akce	3. 12.	Náměstí Karla IV.	700	Nevybíralo se vstupné
KRIPLŠTREKA – divadlo Líšeň	loutkové divadlo pro dospělé	6. 12.	DĚLNÁK Líšeň, Klajdovská 28	25	
Klasická hudba na zámku	koncert	7. 12.	Obřadní síň zámku Belcredi	30	
Líšeňské Vánoce	společenská a kulturní akce	9. 12.	ulice Jírova, Brno – Líšeň	700	Nevybíralo se vstupné
Národopisná výstava - Krojovaná přehlídka	krojovaná přehlídka/ výstava	9. 12.	DĚLNÁK Líšeň, Klajdovská 28	150	Nevybíralo se vstupné
Vánoční koncert Címbal Classiku	koncert	13. 12.	DĚLNÁK Líšeň, Klajdovská 28	206	
Retro dance party	hudební a taneční večer	15. 12.	DĚLNÁK Líšeň, Klajdovská 28	211	
Silvestrovský pochod	společenská a sportovní akce	31. 12.	Mariánské údolí	864	Nevybíralo se vstupné
<b>Celkem</b>				<b>16 016</b>	

*Počet účastníků na akcích, na nichž se nevybíralo vstupné, byl stanoven kvalifikovaným odhadem KCL resp. hlavního pořadatele akce.*

## Kurzy

---

Nabídka kurzů KCL v budově volnočasového centra Kotlanka vycházela vstříc zájmům různých skupin obyvatel Líšně, včetně zohlednění jejich časových možností. Program byl koncipován rovněž s vědomím toho, že v blízkosti centra působí další volnočasové organizace (Salesko, Jasmínka, Kamzíci aj.). Kotlanka disponuje dvěma většími cvičebními prostory (baletním a zrcadlovým sálem) a dvěma klubovny, které byly využívány zejména pro přednášky, kurzy, školení a jako zázemí pro klubové akce.

V roce 2023 byly zmíněné prostory využívány řadou stálých i nových nájemců, ale především je naplnily aktivity organizované přímo Kulturním centrem Líšeň. Kurzy svým zaměřením byly vhodné pro všechny věkové kategorie. Cvičily a tančily zde děti od věku tří let, junioři v rozmezí sedmi až patnácti let, střední věková kategorie i senioři nad 55 let. Výjimkou nebyli účastníci s věkem kolem 80 roků. Většinu nabídky tvořily kurzy pohybové – taneční, cvičební a rehabilitační. Angličtina pro seniory byla speciálně přizpůsobena seniorům 55+ s důrazem na konverzaci. Konala se pravidelně 1x týdně ve třech pokročilostech. Kurzy byly pořádány v ročních, půlročních nebo tříměsíčních cyklech. Během letních prázdnin kurzy neprobíhaly, toto období bylo věnováno především údržbě, úklidu a přípravě na další sezonu. Zvýšený zájem jsme v roce 2023 zaznamenali u pohybových aktivit, především u kurzu Power jóga, který byl zcela naplněn. Všechny kurzy byly ziskové, s výjimkou angličtiny pro seniory. Tuto činnost KCL dotovalo (i přes zvýšení školného v předchozí sezoně) jako podporu aktivního života lidí seniorského věku.

V roce 2023 nabízelo KCL na Kotlance tyto kurzy:

- Pondělní jóga
- Čtvrteční jóga
- Zdravá záda – junioři
- Angličtina pro seniory (ve čtyřech stupních pokročilosti)
- Power jóga

<b>SEZNAM KURZŮ PROVOZOVANÝCH NA KOTLANCE</b>				
<i>Kurz</i>	<i>Frekvence</i>	<i>Kurzovné</i>	<i>Cílová skupina</i>	<i>Poznámka</i>
Pondělní jóga	1x týdně, pondělí 16.45 – 17.45 17 lekcí/pololetí	2 720 Kč/školní rok 1 530 Kč/ pololetí 100 Kč/lekce	Veřejnost od 15 let, oblíbený u střední věkové kategorie	
Čtvrteční jóga	1x týdně, čtvrtek 9.00 – 9.45 17 lekcí/pololetí	2 720 Kč/školní rok 1 530 Kč/ pololetí 100 Kč/lekce	Oblíbený u seniorské věkové kategorie	Věkový průměr účastníků kurzu je 50 let.
Zdravá záda – junioři	1x týdně, čtvrtek 9.00 – 9.45 10 lekcí v průběhu školního roku	1 500 Kč/10 lekcí	Junioři 7–15 let	Kurz má tři části během školního roku, vždy po třech měsících. Je plně obsazen, průměrná návštěvnost je 15 dětí na lekci.
Angličtina pro seniory 55+	1x týdně 4 lekce dle pokročilostí	5 400 Kč/školní rok 2 700 Kč/pololetí	Senioři 55+	Evidováno cca 30 účastníků kurzu.
Power jóga	1x týdně, úterý 19.00 – 19.45.  Během školního roku proběhly 3 kurzy.	1 500 Kč/10 lekcí	Veřejnost od 15 let	Nejnavštěvovanější pohybový kurz KCL.

## Příměstské tábory

---

V roce 2023 uspořádalo KCL dva příměstské tábory pro děti ve věku 6 až 12 let, vždy od pondělí do pátku v době od 8 do 16 hodin.

**Divadelní příměstský tábor** proběhl v termínu 17. 7. – 21. 7. 2023 v líšeňském Dělnáku. Dětem se věnovaly tři lektorky, hlavní vedoucí byla Lenka Janíková, herečka Městského divadla Brno. Tábor byl rychle obsazen a účastníkům se velmi líbil. Děti se učily základům herecké profese, jejich společný týden byl zakončen uvedením krátké divadelní hry pro rodiče a přátele.

Novinkou léta 2023 byl **Taneční příměstský tábor**, který se uskutečnil v sálech volnočasového centra Kotlanka v termínu 21. 8. – 25. 8. 2023. Dětem se věnovaly zkušené taneční lektorky a lektorky jógy. Během týdne probíhala výuka tanečních stylů street dance, hip hop a dalších. Na závěr tábora se uskutečnilo taneční vystoupení pro rodiče, kde mohly děti předvést, co z tanečních dovedností se během týdne naučily.

Každého z příměstských táborů se zúčastnilo 18 platících dětí a oba tábory byly ziskové.

## Seniorské centrum RÉVA

---

Klubová činnost pro seniory má na Kotlance již devítiletou tradici. Jejími hlavními principy jsou otevřenost, možnost volného vstupu na většinu aktivit a jejich cenová dostupnost. KCL tak umožňovalo seniorům volnočasové vyžití jako prevenci jejich sociálního vyloučení a možnost dalšího vzdělávání, rozvoje dovedností a aktivního trávení volného času. Program Révy byl zveřejňován v Líšeňských novinách a online mediích KCL.

V roce 2023 nabídku RÉVY tvořily tyto kluby a kurzy:

- Seniorský klub RÉVA
- Tarokový klub
- Počítačová poradna
- Rehabilitační cvičení pro seniory

## Seniorský klub RÉVA

Aktivity klubu lze rozdělit do několika oblastí podle druhu činností. V letních měsících nastala částečná diskontinuita v programové nabídce Révy po odchodu jedné ze dvou vedoucích klubu, po příchodu nové vedoucí byla činnost od poloviny podzimu obnovena v běžném rozsahu. Po dohodě mezi vedením KCL, vedoucími Révy i jejími členy nebyly aktivity klubu v přechodném období publikovány, stálí členové se s plánovanými akcemi seznamovali na pravidelných čtvrtěčních setkáních.

V roce 2023 činnost Révy zahrnovala níže uvedené aktivity.

### **Pravidelná klubová setkání**

Cílem bylo setkávání, propojování seniorů a sdílení jejich zájmů, znalostí a zkušeností v různých oblastech života. Šlo buď o posezení bez předem daného programu, nebo o přednášky na témata, která byla s členy RÉVY konzultována. Proběhly například besedy z oblasti kybernetické bezpečnosti, posezení s harmonikářem, přednášky na téma historie a architektury, medailonky populárních zpěváků. Uskutečnilo se také společné předvánoční posezení se zpěvem koled.

### **Exkurze, procházky a zájezdy**

Náplní těchto aktivit bylo poznávání zajímavých míst či objektů, ale také péče o dobrou fyzickou kondici. Byli jsme na prohlídce historických sálů Nové radnice, v kostele blahoslavené Marie Restituty na Lesné, v pravoslavném kostele, prohlédli jsme si funkcionalistické stavby v centru Brna a Dům umění města Brna, absolvovali jsme komentovanou procházku po staré Líšni se zaměřením na studny, vydali jsme se lesem do Šlapanické cukrárny, o letních prázdninách jsme absolvovali pěší procházky po staré Líšni.

### **Tvořivé dílničky**

Byly tematicky zaměřené na jednotlivá roční období. Uskutečnila se valentýnská, velikonoční, podzimní a adventní dílnička. Jejich cílem byly rukodělné aktivity a posílení jemné motoriky seniorů, ale i společné sdílení atmosféry blížících se svátků.

## **Tarokový klub**

Mezi další klubové aktivity patřil líšeňský tarokový klub, podle počtu členů jeden z největších v republice. V průběhu roku se scházel jednou až dvakrát týdně, vstup byl zdarma. Klub pořádal jednou ročně pravidelný celorepublikový Tarokový turnaj.

## **Počítačová poradna**

Poradna byla koncipována jako individuální poradenství našeho odborného pracovníka, které probíhalo přímo na přístrojích zájemců o poradenství (chytrý telefon, tablet, notebook). Cílem bylo zvýšení počítačové gramotnosti seniorů i dalších zájemců: rozvoj jejich schopností ovládat výpočetní techniku a dovednost využívat služby internetu, především elektronickou poštu, web a sociální sítě, tedy zlepšení jejich „online spojení se světem“.

## **Rehabilitační cvičení pro seniory**

Cvičení bylo zaměřeno na zachování a rozvoj fyzické kondice a pohybových schopností. Pravidelné rehabilitační a posilovací cvičení se konalo jedenkrát týdně ve třech lekcích. Maximální obsazenost lekce byla 15 účastníků, aby byl umožněn individuální přístup. Pro velkou ztrátovost bylo v druhé části roku 2023 cvičení zpoplatněno částkou 400 Kč za pololetí

(tj. 80 Kč měsíčně a 20 Kč za lekci). Při jednorázovém vstupu se vybírala částka 50 Kč. Ani tyto položky zcela nepokryly provozní náklady a KCL cvičení nadále dotovalo.

NÁVŠTĚVNOST AKTIVIT SENIORSKÉHO CENTRA RÉVA			
AKTIVITY	ŠKOLNÍ ROK 2023		
	POČET SETKÁNÍ/LEKČÍ	NÁVŠTĚVNOST	
		PRŮMĚRNÁ NÁVŠTĚVNOST JEDNOHO SETKÁNÍ/LEKCE	NÁVŠTĚVNÍKŮ CELKEM
Seniorský klub RÉVA	45	20	900
Tarokový klub	40	18	720
Počítačová poradna	20	4	80
Rehabilitační cvičení pro seniory	110	12	1320
<b>CELKEM</b>	<b>215</b>	<b>54</b>	<b>3020</b>

## Pronájmy a výpůjčky – Dělnák a Kotlanka

Kulturní centrum Líšeň poskytuje v kulturním domě Dělnák, volnočasovém centru Kotlanka a společenském centru Orlovna opakované i jednorázové nájmy, zlevněné nájmy nebo výpůjčky líšeňským spolkům, organizacím, školám a dalším vzdělávacím zařízením, soukromým osobám i podnikatelským subjektům. Strukturu a pravidla pro poskytování nebytových prostor upravuje zřizovací listina KCL, dokument „Pravidla vztahu orgánů MČ k příspěvkovým organizacím“ a jednotlivá rozhodnutí Rady MČ Brno-Líšeň.

KCL podporuje činnost místních spolků a ostatních organizací poskytováním nebytových prostor ve formě:

- **výpůjčky**, a to buď opakovaně pro pravidelné setkávání národopisných souborů, ochotnického divadla, seniorského klubu, tanečního a turistického klubu, nebo jednorázově s podporou školství, umělecké, vzdělávací, charitativní činnosti aj.;
- **zlevněného nájmu**, buď opakovaně pro činnost miniškolky, tanečních klubů a dětských pohybových aktivit, nebo jednorázově pro kulturní a společenské aktivity místních základních škol, ale i dalších subjektů, jejichž zřizovatelem je město Brno nebo jiná veřejná instituce či nezisková organizace.

Výnosy z **komerčních nájmu** tvoří významnou položku v rozpočtu KCL. Jde jednak o opakované nájmy pro podnikatelskou činnost právnických a fyzických osob (dlouhodobý nájem pro pohybové a taneční kurzy ve volnočasovém centru Kotlanka a kulturním domě Dělnák, dlouhodobý nájem kluboven na Orlovně). Druhou skupinu tvoří nájmy krátkodobé,

jednorázové. V roce 2023 došlo k celkovému zvýšení zájmu o pronájmy prostor KCL v obou kategoriích, a to i díky tomu, že jsme zlepšili propagaci této služby. Například na **Kotlance** začali užívat dlouhodobého nájmu karatisti z oddílu BUDO-KAN Brno pod vedením významné české reprezentantky, kratší kurzy nově nabízejí dámám všeho věku výuku latinskoamerických tanců. Zvýšený zájem je i o jednorázové nájmy na Kotlance pro pořádání rodinných oslav, členských schůzí, výkup starožitností a podobně. Největší zisk z komerčních nájmu přináší budova **Dělnáku**. Nájmy jsou využívány k širokému spektru aktivit a činností: plesy, akademie, divadelní představení, akce pro děti, prodejní akce, školení, firemní setkání a další. Ke komerčním pronájmům poskytujeme i možnost zajištění provozních a technických požadavků nájemce jako rozmístění mobiliáře, ozvučení, osvětlení, výzdobu a podobně. Po dokončení rekonstrukce **Orlovný** na ulici Holzova byly na počátku roku 2023 nabídnuty prostory k pronájmu i v tomto krásném objektu. Pronajímají se především menší klubovny o velikosti kolem 30 m<sup>2</sup>, neboť větší plochy jsou v dočasném užívání Mateřské školy Radost z důvodu rekonstrukce jejich vlastního objektu.

Celkový roční výnos z pronájmů nebytových prostor na Kotlance, Dělnáku a Orlovně byl téměř 1 097 000 Kč, což je cca o 239 000 Kč více než v roce 2022. K takovému nárůstu došlo jednak zvýšením cen pronájmů v souvislosti s růstem inflace a cen energií, jednak celkově větším zájmem o využití prostor KCL, zefektivněním propagace a tím, že počátkem roku 2023 jsme začali nově vybírat nájemné na Orlovně. Další významnou položku, 110 000 Kč, tvořil výnos z technického a dispozičního zajištění pronájmů (podrobněji viz tabulka číslo 5, Popis a výnosy doplňkové činnosti).



## Public relations, propagace

### Web

Webové stránky plnily roli hlavního informačního média Kulturního centra Líšeň. Obsah byl zaměřen především na informování veřejnosti o aktuální nabídce kulturních a společenských akcí (koncerty, divadla, taneční večery, výstavy, slavnosti, plesy) a volnočasových aktivitách (kurzy, kluby, příměstské tábory) pořádaných KCL i našimi partnery. Návštěvníci webu byli odkazováni i na další zdroje informací o činnosti KCL, publikované na sociálních sítích.

Nově byla na webu zřízena sekce „Ze života KCL“, která dokumentuje kulturní a klubovou aktivitu centra. U každé zveřejněné akce byla uvedena její stručná charakteristika a fotografie či videa z jejího průběhu.

Do struktury webu byla začleněna aplikace pro předprodej vstupenek na plánované akce KCL.

Novému obsahu a struktuře webu byl průběžně přizpůsobován i jeho grafický vzhled a uživatelské prostředí.

Aktualizovány byly oficiální dokumenty a informace v souladu s platnou legislativou ČR.

Pokračovali jsme ve spolupráci s platformou Munipolis, která přináší obyvatelům aktuální informace z různých oblastí života Líšně; pozvánky na naše akce sdílíme rovněž na radničním webu.

*Návštěvnost webu v roce 2023. Nejvýznamnějšími údaji jsou:*

- celkový počet kliknutí: 13 200
- celkový počet zobrazení: 164 000

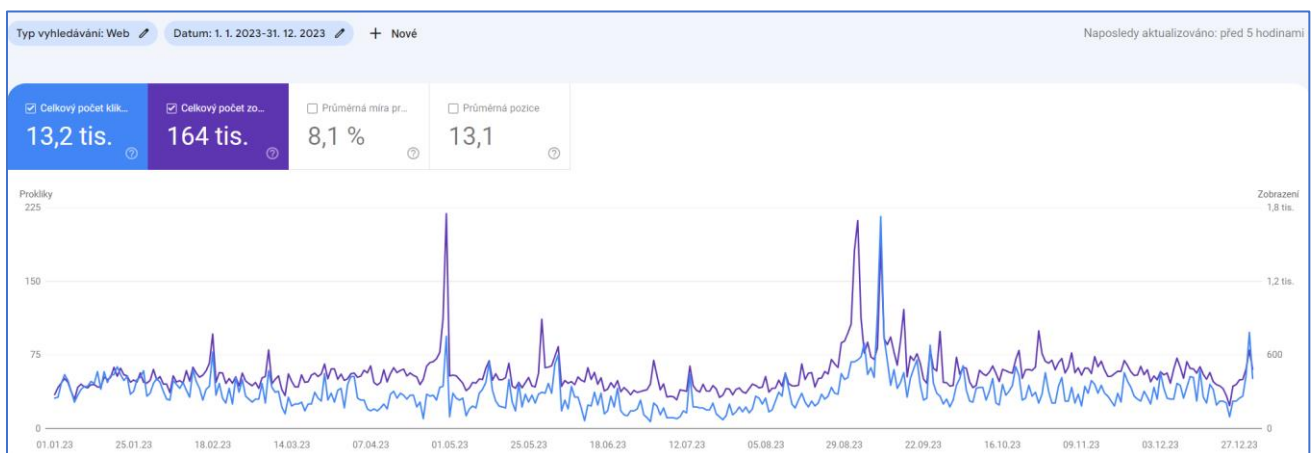

Nejvýznamnější stránky webu podle počtu jejich zobrazení

Typ vyhledávání: Web Datum: 1. 1. 2023-31. 12. 2023 + Nové

Naposledy aktualizováno: před 13 hodinami

DOTAZY	STRÁNKY	ZEMĚ	ZAŘÍZENÍ	VZHLED VYHLEDÁVÁNÍ	DATA
Nejvýznamnější stránky				Prokliky	↓ Zobrazení
<a href="https://kclisen.cz/">https://kclisen.cz/</a>				5 370	59 719
<a href="https://kclisen.cz/delnak-lisen-kulturni-dum/">https://kclisen.cz/delnak-lisen-kulturni-dum/</a>				728	13 207
<a href="https://kclisen.cz/kalendarium/">https://kclisen.cz/kalendarium/</a>				919	12 481
<a href="https://kclisen.cz/pronajmy-prostor/">https://kclisen.cz/pronajmy-prostor/</a>				445	11 794
<a href="https://kclisen.cz/kontakty-2/">https://kclisen.cz/kontakty-2/</a>				284	11 514
<a href="https://kclisen.cz/kotlanka-lisen-volnocasove-centrum/">https://kclisen.cz/kotlanka-lisen-volnocasove-centrum/</a>				564	8 824
<a href="https://kclisen.cz/tanecni-deti/">https://kclisen.cz/tanecni-deti/</a>				398	7 201
<a href="https://kclisen.cz/oldies-dance-party/">https://kclisen.cz/oldies-dance-party/</a>				530	6 858
<a href="https://kclisen.cz/pohybove-dospeli/">https://kclisen.cz/pohybove-dospeli/</a>				436	5 790

## Sociální síť

### Facebook

Dalším důležitým informačním médiem a hlavním marketingovým nástrojem pro nabízení našich programů a doplňkových služeb, prodej vstupenek a prezentaci fotogalerií z již proběhlých akcí byl Facebook. V roce 2023 jsme na této platformě pokračovali v navyšování počtu sledujících. V průběhu roku přibýlo 671 fanoušků, jejich počet tedy rostl stejně rychlým tempem, jako v předchozím roce. Počet sledujících na konci roku 2023 vzrostl na 2 900 osob. Celkově jsme oslovili 317 400 unikátních uživatelů oproti 305 185 v předchozím roce. Můžeme tedy konstatovat, že se nám podařilo naplnit dlouhodobý strategický plán na získání 3 000 fanoušků (v době psaní této výroční zprávy jich bylo již 3 010), který jsme si vytýčili v roce 2021. Do budoucna se budeme snažit, aby byl meziroční nárůst fanoušků stále nadprůměrný oproti celkovému sledovanému období od založení facebookových stránek KCL. Pochopitelně

počítáme s tím, že růst uživatelů sledujících Facebook KCL má své limity a v příštích letech se počty nových fanoušků budou pravděpodobně snižovat.

Kromě kulturních a společenských akcí KCL byly na Facebooku průběžně prezentovány také aktivity partnerských organizací, spolků, souborů či jednotlivých osob spojených s činností KCL. Zavedli jsme intenzivnější formy propagace pronájmů některých našich prostor, zejména Dělnáku, abychom dosáhli co nejvyššího zhodnocení prostor, které užíváme.

Níže uvedený graf znázorňuje aktivitu KCL na Facebooku v roce 2023. Výrazné vychýlení křivky zpravidla souvisí s kampaněmi na velké líšeňské akce, jako jsou Líšeňské hody a Líšeňské ostatky, Pálení čarodějnic, Dětský den, předvánoční akce a další.

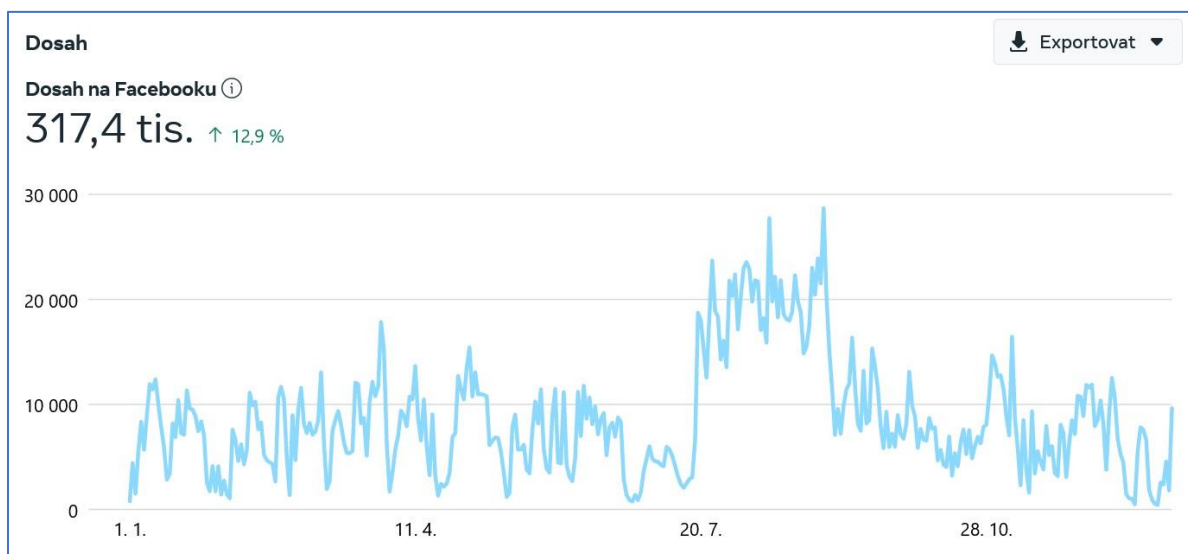

### Instagram

Co se týče aktivit na Instagramu, kromě umístování naší vlastní propagace jsme se rozhodli postupně tuto platformu nabídnout k užívání partnerským spolkům, organizacím a jednotlivcům, abychom efektivně oslovili i sledující, kteří jsou navázáni na tyto subjekty a na aktivity přímo či nepřímo související s činností KCL. Partnerům jsme v roce 2023 poskytli technickou podporu, aby byla zajištěna kontinuita a vize, kterou KCL v propagaci na Instagramu uplatňuje. Nyní je patrné, že počet příspěvků výrazně vzrostl a postupně se zvyšuje i fanouškovská základna. V těchto krocích budeme pokračovat i v následujícím roce.

### Youtube

Na Youtube kanále KCL bylo v roce 2023 publikováno 11 videí dokumentujících vybrané kulturní a společenské akce v Líšni. Z videí publikovaných v roce 2023 byly nejsledovanější:

- Oldies party v Dělnáku: 560 zhlédnutí
- 40 let cimbálové muziky Líšňáci: 83 zhlédnutí
- Festival Ibérica: 71 zhlédnutí
- Janáčkovo kvarteto, Humoreska: 58 zhlédnutí

Tato i dále uvedená data dokumentují úspěšnost našeho kanálu, přestože počet stálých odběratelů se zvýšil jen o čtyři. Většina diváků totiž videa zobrazovala prostřednictvím odkazů ze stránek webu KCL a neměla tedy důvod se k odběru Youtube kanálu přihlašovat. Z hlediska propagace aktivit KCL je však nejdůležitější, že v porovnání s rokem 2022 došlo k nárůstu počtu zhlédnutí našich videí a zvýšila se doba jejich sledování, jak je patrné z níže uvedeného grafu.

*Návštěvnost našich videí v roce 2023. V porovnání s rokem 2022 jsme zaznamenali nárůst počtu zhlédnutí videí o 124 % a o 41 % se zvýšila doba jejich sledování.*



### Tisk

Nabídku kulturních a klubových programů KCL pravidelně inzerujeme v Líšeňských novinách, které jsou s nákladem 12 000 výtisků významným zdrojem informací obyvatel naší městské části. Kompletní nabídku pořadů zveřejňujeme v rubrice „Kam v Líšni“, o významnějších událostech informujeme v obsáhlejších pozvánkách, článcích či rozhovorech.

## Správa majetku

---

### Kotlanka

Budova Kotlanky je objekt veřejné infrastruktury z 80. let minulého století, který od té doby neprošel žádnou zásadní rekonstrukcí. Průběžně se potýká s mnoha problémy a haváriemi, které zvyšují její energetickou náročnost, potřebu pravidelných oprav a údržby. Zásadním problémem jsou stará netěsnící okna a dveře a velké prosklené plochy, které zapříčiňují značné úniky tepla. Před topnou sezonou došlo stejně jako v loňském roce k opravě těsnění a přijetí opatření, která měla za cíl snížení spotřeby energie. V průběhu topné sezony jsme dbali na udržování optimální teploty v budově, aby nedocházelo ke zbytečným tepelným ztrátám. Situaci nám komplikovala skutečnost, že v létě byl zrušen provoz prodejny potravin Enapo, která se nacházela přímo pod prostory, které KCL užívá. I když byl areál prodejny temperován, zrušení provozu se projevovalo větší energetickou náročností pro dosažení přiměřené teploty našich prostorů, především zrcadlového sálu. I z tohoto důvodu vítáme skutečnost, že se vedení MČ Brno-Líšeň vážně zabývá myšlenkou rekonstrukce Kotlanky.

Budova prochází pravidelnou kontrolou BOZP a PO, kterou nám zabezpečuje odborná externí firma, stejně tak jsou pravidelně prováděny zákonné revize a kontroly. Během revizí byl shledán problém s plynovým kotlem a hromosvodem, obě záležitosti jsme vyřešili v kooperaci se zřizovatelem. V budově Kotlanky také pravidelně probíhala provozní údržba (oprava závěsů a spadených garnyží, výměna dřezové baterie, oprava sociálních zařízení, oken, dveří a nábytku, položení koberce a malování v jedné z kanceláří, čištění atrií, instalace regálů ve skladu, oprava reprodukcí soustavy v jednom ze sálů aj.).

### Dělnák

Jako každý rok probíhala na Dělnáku pravidelná údržba a opravy, prohlídky BOZP a požární ochrany, zákonné revize a kontroly zařízení. Mimořádně významný z hlediska fungování tohoto kulturního a společenského zařízení byl rok 2022, kdy byla v květnu po kompletní rekonstrukci znovu otevřena zahrada Dělnáku a v letních měsících generálně zrenovováno jeho pódium. Zahrada i pódium tedy již řadu měsíců slouží návštěvníkům Dělnáku, bohužel ani jednomu z projektů se nevyhnuly závady a reklamace. Na zahradě nebyl zcela dobře založen nový trávník, některé dřevěné prvky mobiliáře začaly brzy černat, garáže za Dělnákem jsou obloženy dřevem, které rychle podléhá vlivům počasí.

Na pódium došlo v několika případech k prasknutí položené palubky. Tyto a další závady jsme ve spolupráci se zřizovatelem řešili s dodavateli či subdodavateli jednotlivých vadných prvků. Na základě požadavku revizního technika byl dále na Dělnáku opraven hromosvod, provedena výmalba foyer a prostoru vedle pódia, oprava uvolněných dveří zrcadlového sálu, opravy narušené a opadané omítky a zdiva ve velkém sále, zateplení šatny, renovace stolů a židlí, výměna těsnění dveří, betonování nájezdů do místností a další drobné práce. Po odborné prohlídce krovů Dělnáku specializovanou firmou nám byla doporučena sanace

škůdce, který se místy v trámech vyskytuje. Po dohodě se zřizovatelem k tomuto zásahu dojde v jarních či letních měsících roku 2024. Kromě uvedených oprav a údržby nedošlo v roce 2023 na Dělnáku již k žádné větší investici. Vzhledem k tomu, že v budově probíhá velké množství kulturních a společenských akcí a nájmu, budou však do budoucna investice potřebné hned na několika místech. Podle vyjádření revizního technika nemůžeme počítat s dlouhou životností jednoho z plynových kotlů. Šatny umělců potřebují nový koberec či lino, po opravě volají sprchové kouty, pódium čeká na novou vrstvu oleje. Interiérové židle slouží již 13 let a jejich věk je znát. Některé postačí vyčistit, jiné bude třeba vyměnit. Potřebná je i obměna záclon a závěsů. Další investice jsou nezbytné pro zajištění kvalitního průběhu kulturních akcí, především obměna a doplnění zvukové a světelné techniky.

### Orlovna

Dodatkem ke zřizovací listině Kulturního centra Líšeň ze dne 26. 5. 2022 byla naší organizaci svěřena do péče budova B líšeňské Orlovny. Protože do konce kalendářního roku 2022 nebyla budova zkolaudována, KCL zde svou činnost v tomto roce ještě neprovozovalo. Začátkem roku 2023 proběhlo po kolaudaci oficiální předání Orlovny B od zřizovatele pod správu KCL, včetně přepisů energií. V průběhu roku byla Orlovna částečně využita dlouhodobým nájmem SK Líšeň, především v době rekonstrukce budovy A Orlovny, v níž má sportovní klub své zázemí. Dále v objektu probíhaly pravidelné i jednorázové komerční nájmy, především kurzy jógy, workshopy malování a občasné nájmy líšeňských spolků. Od září začala využívat celé přízemí budovy a jednu klubovnu v prvním patře MŠ Radost, jejíž stávající zázemí na ulici Michalova je v rekonstrukci. Stěhování mobiliáře a vybavení mateřské školy proběhlo již na přelomu července a srpna. V budově je zajištěna standardní údržba a úklid, probíhají pravidelné revize jednotlivých zařízení a menší reklamace nedávné rekonstrukce (zatékání dešťové vody na fasádu aj.). V druhé polovině roku byl napojen elektronický zabezpečovací systém Orlovny na pult centrální ochrany Městské policie Brno. Zahradu Orlovny využívala nepravidelně veřejnost, z areálu zahrady byl odstraněn rozměrný skleník a v přípravě je celková rekonstrukce zahrady, jejímž zadavatelem bude MČ Brno-Líšeň.

## Partnerství, sponzorství a reklama

---

Kulturní centrum Líšeň průběžně spolupracuje s řadou organizací i jednotlivců.

**K partnerským subjektům patřily v roce 2023 především:** Městská část Brno-Líšeň (zřizovatel) a jeho kulturní komise, Magistrát města Brna, Janáčkova akademie múzických umění – Hudební fakulta, Festival Ibérica, římskokatolická farnost u kostela sv. Jiljí, Národopisný soubor Líšňáci, cimbálová muzika Líšňáci, dětský soubor Líšňáček, pěvecký soubor Stará Líšeň, spolek Líšeň sobě, spolek Do tance s radostí, Taneční klub Stabil, Taneční studio Xside Dancers, Salesko, Rodinné centrum Pastelka, Rodinné centrum Jasmínka, Líšeňský divadelní ochotnický spolek Marvánek, Divadlo Líšeň, Brněnsko tančí a zpívá, ZUŠ Antonína Doležala, Hudební škola YAMAHA, ZŠ a MŠ Horníkova, ZŠ Holzova, ZŠ Masarova a ZŠ Novolíšeňská, MŠ Hochmanova, MŠ Neklež, Kavyl, Nadace Veronica, SK Líšeň, Orel jednota Brno-Líšeň, Tělocvičná jednota Sokol Brno-Líšeň, NK Likusák – Ratolest Brno, Česká tábornická unie – T. K. KAMZÍCI Brno, TJ JUNIOR BRNO, Tenis u lomu, SK PROVO Brno, Judo Kata Brno, SK TORI Judo Brno, inBalance, Fitklub Valerie, Těhotenské centrum Poupě, Líšeňské noviny, portál [www.vlisni.cz](http://www.vlisni.cz), portál [www.smsticket.cz](http://www.smsticket.cz), participativní rozpočet Dáme na vás, COPYCENTRUM Líšeň s.r.o., TIC Brno, RENGL, s.r.o., restaurace Our Story, restaurace Potrefená husa, Líšeňský pivovar, restaurace Zámecká růže, eg.ddistribuce, balonkář Tomáš Okurek a další.

**Speciální poděkování** patří rodině Belcredi za možnost pořádat významné akce KCL (Líšeňské hody, cyklus Klasická hudba na zámku) v jejich prostorech.

V roce 2023 se nám podařilo získat **sponzorské dary od firem:** DT – Výhybkárna a strojírna, a. s. z Prostějova na činnost KCL a podporu aktivit s dětmi a od firmy Tiskárna Didot, s. r. o. ve formě bezplatného tisku pozvánek na Líšeňské hody.

Především k Líšeňským hodům a Líšeňskému plesu se váží rovněž **zisky z reklamy od těchto subjektů:**

CTP Parkmakers, s. r. o., Forena s.r.o., Lumi, s. r. o., Stavební firma Matyáš, s. r. o., Radek Pospíšil, RAKING, s. r. o., Stavoprojekta, a. s., Swietelski stavební, s. r. o., Vladimír Popovič, Dopravní stavby Brno, a. s., SKR stav s.r.o., Baucom, s. r. o., Beta Control, s. r. o., Moravostav Brno, a. s., Silvermen security, Technology park Brno.

Všem partnerům, sponzorům i dalším spolupracujícím organizacím děkujeme!



VÝROČNÍ ZPRÁVA O ČINNOSTI ZA ROK 2023

Přílohy

1. Finanční rozvaha k 31. 12. 2023

Rozvaha						
PŘÍSPĚVKOVÉ ORGANIZACE						
Kulturní centrum Lišeň, p.o.				IČ: 00380717		
sestavená k 31.12.2023						
(v Kč, s přesností na dvě desetinná místa)						
okamžik sestavení: 29.01.2024						
Č. položky	Název položky	Syntetický účet	ÚČETNÍ OBDOBÍ			
			BĚŽNÉ			MINULÉ
			BRUTTO	KOREKCE	NETTO	
			1	2	3	4
<b>AKTIVA</b>			<b>6,905,399.75</b>	<b>5,001,121.99</b>	<b>1,904,277.76</b>	<b>2,029,271.76</b>
<b>A.</b>	<b>Stálá aktiva</b>		<b>5,035,646.96</b>	<b>5,001,121.99</b>	<b>34,524.97</b>	<b>39,648.97</b>
<b>A.I.</b>	<b>Dlouhodobý nehmotný majetek</b>		<b>0.00</b>	<b>0.00</b>	<b>0.00</b>	<b>0.00</b>
A.I.1.	Nehmotné výsledky výzkumu a vývoje	012	0.00	0.00	0.00	0.00
A.I.2.	Software	013	0.00	0.00	0.00	0.00
A.I.3.	Ocenitelná práva	014	0.00	0.00	0.00	0.00
A.I.4.	Povolenny na emise a preferenční limity	015	0.00	0.00	0.00	0.00
A.I.5.	Drobný dlouhodobý nehmotný majetek	018	0.00	0.00	0.00	0.00
A.I.6.	Ostatní dlouhodobý nehmotný majetek	019	0.00	0.00	0.00	0.00
A.I.7.	Nedokončený dlouhodobý nehmotný majetek	041	0.00	0.00	0.00	0.00
A.I.8.	Poskytnuté zálohy na dlouhodobý nehmotný majetek	051	0.00	0.00	0.00	0.00
A.I.9.	Dlouhodobý nehmotný majetek určený k prodeji	035	0.00	0.00	0.00	0.00
<b>A.II.</b>	<b>Dlouhodobý hmotný majetek</b>		<b>5,035,646.96</b>	<b>5,001,121.99</b>	<b>34,524.97</b>	<b>39,648.97</b>
A.II.1.	Pozemky	031	0.00	0.00	0.00	0.00
A.II.2.	Kulturní předměty	032	0.00	0.00	0.00	0.00
A.II.3.	Stavby	021	0.00	0.00	0.00	0.00
A.II.4.	Samostatné hmotné movité věci a soubory hmotných movitých věcí	022	339,446.97	304,922.00	34,524.97	39,648.97
A.II.5.	Pěstitelské celky trvalých porostů	025	0.00	0.00	0.00	0.00
A.II.6.	Drobný dlouhodobý hmotný majetek	028	4,696,199.99	4,696,199.99	0.00	0.00
A.II.7.	Ostatní dlouhodobý hmotný majetek	029	0.00	0.00	0.00	0.00
A.II.8.	Nedokončený dlouhodobý hmotný majetek	042	0.00	0.00	0.00	0.00
A.II.9.	Poskytnuté zálohy na dlouhodobý hmotný majetek	052	0.00	0.00	0.00	0.00
A.II.10.	Dlouhodobý hmotný majetek určený k prodeji	036	0.00	0.00	0.00	0.00
<b>A.III.</b>	<b>Dlouhodobý finanční majetek</b>		<b>0.00</b>	<b>0.00</b>	<b>0.00</b>	<b>0.00</b>
A.III.1.	Majetkové účasti v osobách s rozhodujícím vlivem	061	0.00	0.00	0.00	0.00
A.III.2.	Majetkové účasti v osobách s podstatným vlivem	062	0.00	0.00	0.00	0.00
A.III.3.	Dluhové cenné papíry držené do splatnosti	063	0.00	0.00	0.00	0.00
A.III.5.	Terminované vklady dlouhodobé	068	0.00	0.00	0.00	0.00
A.III.6.	Ostatní dlouhodobý finanční majetek	069	0.00	0.00	0.00	0.00
<b>A.IV.</b>	<b>Dlouhodobé pohledávky</b>		<b>0.00</b>	<b>0.00</b>	<b>0.00</b>	<b>0.00</b>
A.IV.1.	Poskytnuté návratné finanční výpomoci dlouhodobé	462	0.00	0.00	0.00	0.00
A.IV.2.	Dlouhodobé pohledávky z postoupených úvěrů	464	0.00	0.00	0.00	0.00
A.IV.3.	Dlouhodobé poskytnuté zálohy	465	0.00	0.00	0.00	0.00
A.IV.5.	Ostatní dlouhodobé pohledávky	469	0.00	0.00	0.00	0.00
A.IV.6.	Dlouhodobé poskytnuté zálohy na transfery	471	0.00	0.00	0.00	0.00
<b>B.</b>	<b>Oběžná aktiva</b>		<b>1,869,752.79</b>	<b>0.00</b>	<b>1,869,752.79</b>	<b>1,989,622.79</b>
<b>B.I.</b>	<b>Zásoby</b>		<b>0.00</b>	<b>0.00</b>	<b>0.00</b>	<b>0.00</b>
B.I.1.	Pořízení materiálu	111	0.00	0.00	0.00	0.00
B.I.2.	Materiál na skladě	112	0.00	0.00	0.00	0.00
B.I.3.	Materiál na cestě	119	0.00	0.00	0.00	0.00
B.I.4.	Nedokončená výroba	121	0.00	0.00	0.00	0.00
B.I.5.	Polotovary vlastní výroby	122	0.00	0.00	0.00	0.00
B.I.6.	Výrobky	123	0.00	0.00	0.00	0.00
B.I.7.	Pořízení zboží	131	0.00	0.00	0.00	0.00
B.I.8.	Zboží na skladě	132	0.00	0.00	0.00	0.00
B.I.9.	Zboží na cestě	138	0.00	0.00	0.00	0.00
B.I.10.	Ostatní zásoby	139	0.00	0.00	0.00	0.00
<b>B.II.</b>	<b>Krátkodobé pohledávky</b>		<b>1,144,740.67</b>	<b>0.00</b>	<b>1,144,740.67</b>	<b>962,653.80</b>
B.II.1.	Odběratelé	311	252,112.44	0.00	252,112.44	224,362.01
B.II.4.	Krátkodobé poskytnuté zálohy	314	458,395.97	0.00	458,395.97	270,369.79
B.II.5.	Jiné pohledávky z hlavní činnosti	315	0.00	0.00	0.00	25,296.43
B.II.6.	Poskytnuté návratné finanční výpomoci krátkodobé	316	0.00	0.00	0.00	0.00
B.II.9.	Pohledávky za zaměstnanci	335	369,710.45	0.00	369,710.45	341,860.45
B.II.10.	Sociální zabezpečení	336	0.00	0.00	0.00	0.00
B.II.11.	Zdravotní pojištění	337	0.00	0.00	0.00	0.00
B.II.12.	Důchodové spoření	338	0.00	0.00	0.00	0.00
B.II.13.	Daň z příjmu	341	0.00	0.00	0.00	0.00
B.II.14.	Ostatní daně, poplatky a jiná obdobná peněžitá plnění	342	0.00	0.00	0.00	0.00
B.II.15.	Daň z přidané hodnoty	343	0.00	0.00	0.00	0.00
B.II.16.	Pohledávky za osobami mimo vybrané vládní instituce	344	0.00	0.00	0.00	0.00
B.II.17.	Pohledávky za vybranými ústředními vládními institucemi	346	0.00	0.00	0.00	43,718.00
B.II.18.	Pohledávky za vybranými místními vládními institucemi	348	0.00	0.00	0.00	0.00
B.II.28.	Krátkodobé poskytnuté zálohy na transfery	373	0.00	0.00	0.00	0.00
B.II.30.	Náklady příštích období	381	56,936.69	0.00	56,936.69	50,937.12
B.II.31.	Příjmy příštích období	385	1,785.12	0.00	1,785.12	0.00
B.II.32.	Dohadné účty aktivní	388	5,800.00	0.00	5,800.00	6,110.00
B.II.33.	Ostatní krátkodobé pohledávky	377	0.00	0.00	0.00	0.00
<b>B.III.</b>	<b>Krátkodobý finanční majetek</b>		<b>725,012.12</b>	<b>0.00</b>	<b>725,012.12</b>	<b>1,026,968.99</b>
B.III.1.	Majetkové cenné papíry k obchodování	251	0.00	0.00	0.00	0.00
B.III.2.	Dluhové cenné papíry k obchodování	253	0.00	0.00	0.00	0.00
B.III.3.	Jiné cenné papíry	256	0.00	0.00	0.00	0.00
B.III.4.	Terminované vklady krátkodobé	244	0.00	0.00	0.00	0.00
B.III.5.	Jiné běžné účty	245	0.00	0.00	0.00	0.00
B.III.9.	Běžný účet	241	626,476.66	0.00	626,476.66	875,536.53
B.III.10.	Běžný účet FKSP	243	51,796.46	0.00	51,796.46	55,222.46
B.III.15.	Ceniny	263	0.00	0.00	0.00	0.00
B.III.16.	Peníze na cestě	262	0.00	0.00	0.00	0.00
B.III.17.	Pokladna	261	46,739.00	0.00	46,739.00	96,210.00



# VÝROČNÍ ZPRÁVA O ČINNOSTI ZA ROK 2023

<b>Rozvaha</b>	
<b>PŘÍSPĚVKOVÉ ORGANIZACE</b>	
Kulturní centrum Lišeň, p.o. Kotlanova 7, 62800 Brno	IČ: 00380717

sestavená k 31.12.2023  
(v Kč, s přesností na dvě desetinná místa)  
okamžik sestavení: 29.01.2024

Č. položky	Název položky	Syntetický účet	ÚČETNÍ OBDOBÍ	
			1 BĚŽNÉ	2 MINULÉ
<b>PASIVA</b>			<b>1,904,277.76</b>	<b>2,029,271.76</b>
<b>C.</b>	<b>Vlastní kapitál</b>		<b>649,365.11</b>	<b>1,015,118.11</b>
<b>C.I.</b>	<b>Jmění účetní jednotky a upravující položky</b>		<b>34,524.97</b>	<b>39,648.97</b>
C.I.1.	Jmění účetní jednotky	401	34,524.97	39,648.97
C.I.3.	Transfery na pořízení dlouhodobého majetku	403	0.00	0.00
C.I.4.	Kurzové rozdíly	405	0.00	0.00
C.I.5.	Oceňovací rozdíly při prvotním použití metody	406	0.00	0.00
C.I.6.	Jiné oceňovací rozdíly	407	0.00	0.00
C.I.7.	Opravy předcházejících účetních období	408	0.00	0.00
<b>C.II.</b>	<b>Fondy účetní jednotky</b>		<b>453,787.36</b>	<b>501,829.48</b>
C.II.1.	Fond odměn	411	0.00	11,473.21
C.II.2.	Fond kulturních a sociálních potřeb	412	80,286.14	61,498.84
C.II.3.	Rezervní fond tvořený ze zlepšeného výsledku hospodaření	413	340,582.40	378,862.61
C.II.4.	Rezervní fond z ostatních titulů	414	20,000.00	23,000.00
C.II.5.	Fond reprodukce majetku, fond investic	416	12,918.82	26,994.82
<b>C.III.</b>	<b>Výsledek hospodaření</b>		<b>161,052.78</b>	<b>473,639.66</b>
C.III.1.	Výsledek hospodaření běžného účetního období		161,052.78	473,639.66
C.III.2.	Výsledek hospodaření ve schvalovacím řízení	431	0.00	0.00
C.III.3.	Výsledek hospodaření předcházejících účetních období	432	0.00	0.00
<b>D.</b>	<b>Cizí zdroje</b>		<b>1,254,912.65</b>	<b>1,014,153.65</b>
<b>D.I.</b>	<b>Rezervy</b>		<b>0.00</b>	<b>0.00</b>
D.I.1.	Rezervy	441	0.00	0.00
<b>D.II.</b>	<b>Dlouhodobé závazky</b>		<b>0.00</b>	<b>0.00</b>
D.II.1.	Dlouhodobé úvěry	451	0.00	0.00
D.II.2.	Přijaté návratné finanční výpomoci dlouhodobé	452	0.00	0.00
D.II.4.	Dlouhodobé přijaté zálohy	455	0.00	0.00
D.II.7.	Ostatní dlouhodobé závazky	459	0.00	0.00
D.II.8.	Dlouhodobé přijaté zálohy na transfery	472	0.00	0.00
<b>D.III.</b>	<b>Krátkodobé závazky</b>		<b>1,254,912.65</b>	<b>1,014,153.65</b>
D.III.1.	Krátkodobé úvěry	281	0.00	0.00
D.III.4.	Jiné krátkodobé půjčky	289	0.00	0.00
D.III.5.	Dodavatelé	321	225,350.00	78,946.58
D.III.7.	Krátkodobé přijaté zálohy	324	0.00	0.00
D.III.9.	Přijaté návratné finanční výpomoci krátkodobé	326	0.00	0.00
D.III.10.	Zaměstnanci	331	194,847.00	197,030.00
D.III.11.	Jiné závazky vůči zaměstnancům	333	0.00	0.00
D.III.12.	Sociální zabezpečení	336	35,280.00	41,695.00
D.III.13.	Zdravotní pojištění	337	16,458.00	17,985.00
D.III.14.	Důchodové spoření	338	0.00	0.00
D.III.15.	Daň z příjmů	341	0.00	0.00
D.III.16.	Ostatní daně, poplatky a jiná obdobná peněžita plnění	342	14,122.00	17,633.00
D.III.17.	Daň z přidané hodnoty	343	48,059.00	50,205.00
D.III.18.	Závazky k osobám mimo vybrané vládní instituce	345	0.00	0.00
D.III.19.	Závazky k vybraným ústředním vládním institucím	347	0.00	0.00
D.III.20.	Závazky k vybraným místním vládním institucím	349	0.00	0.00
D.III.32.	Krátkodobé přijaté zálohy na transfery	374	0.00	0.00
D.III.35.	Výdaje příštích období	383	203,813.22	188,861.74
D.III.36.	Výnosy příštích období	384	180,297.93	102,131.33
D.III.37.	Dohadné účty pasivní	389	333,808.50	309,542.00
D.III.38.	Ostatní krátkodobé závazky	378	2,877.00	10,124.00

## VÝROČNÍ ZPRÁVA O ČINNOSTI ZA ROK 2023

### 2. Výkaz zisku a ztráty k 31. 12. 2023

<b>Výkaz zisku a ztráty</b>	
<b>PŘÍSPĚVKOVÉ ORGANIZACE</b>	
Kulturní centrum Líšeň, p.o. Kotlanova 7, 62800 Brno	IČ: 00380717

sestavený k 31.12.2023  
(v Kč, s přesností na dvě desetinná místa)  
okamžik sestavení: 29.01.2024

Č. položky	Název položky	Syntetický účet	UCETNI OBDOBI			
			BĚŽNÉ		MINULÉ	
			Hlavní činnost	Hospodářská činnost	Hlavní činnost	Hospodářská činnost
<b>A.</b>	<b>NÁKLADY CELKEM</b>		<b>9,571,320.31</b>	<b>1,173,423.71</b>	<b>7,525,888.36</b>	<b>916,007.72</b>
<b>A.I.</b>	<b>Náklady z činnosti</b>		<b>9,513,408.82</b>	<b>1,173,423.71</b>	<b>7,467,835.77</b>	<b>916,007.72</b>
A.I.1.	Spotřeba materiálů	501	676,677.12	31,072.97	599,841.92	42,894.51
A.I.2.	Spotřeba energie	502	273,801.53	49,283.35	188,569.45	55,352.60
A.I.3.	Spotřeba jiných neskladovatelných dodávek	503	558,309.58	68,517.07	344,873.16	66,732.73
A.I.4.	Prodané zboží	504	0.00	0.00	0.00	0.00
A.I.5.	Aktivace dlouhodobého majetku	506	0.00	0.00	0.00	0.00
A.I.6.	Aktivace oběžného majetku	507	0.00	0.00	0.00	0.00
A.I.7.	Změna stavu zásob vlastní výroby	508	0.00	0.00	0.00	0.00
A.I.8.	Opravy a udržování	511	140,421.85	0.00	450,015.50	0.00
A.I.9.	Cestovné	512	0.00	0.00	0.00	0.00
A.I.10.	Náklady na reprezentaci	513	19,480.95	0.00	34,520.41	0.00
A.I.11.	Aktivace vnitroorganizačních služeb	516	0.00	0.00	0.00	0.00
A.I.12.	Ostatní služby	518	4,503,361.49	396,258.62	3,472,527.81	194,693.53
A.I.13.	Mzdové náklady	521	2,306,073.15	523,447.85	1,742,926.81	470,938.19
A.I.14.	Zákonné sociální pojištění	524	421,180.07	84,922.93	286,225.04	73,762.96
A.I.15.	Jiné sociální pojištění	525	7,403.89	1,490.11	4,743.45	1,222.55
A.I.16.	Zákonné sociální náklady	527	99,056.95	12,659.35	50,632.39	7,348.43
A.I.17.	Jiné sociální náklady	528	32,295.54	5,771.46	14,070.78	3,062.22
A.I.18.	Daň silniční	531	0.00	0.00	0.00	0.00
A.I.19.	Daň z nemovitostí	532	0.00	0.00	0.00	0.00
A.I.20.	Jiné daně a poplatky	538	1,080.00	0.00	1,080.00	0.00
A.I.22.	Smluvní pokuty a úroky z prodlení	541	80.00	0.00	0.00	0.00
A.I.23.	Jiné pokuty a penále	542	100.00	0.00	500.00	0.00
A.I.24.	Dary a jiná bezúplatná předání	543	0.00	0.00	0.00	0.00
A.I.25.	Prodaný materiál	544	0.00	0.00	0.00	0.00
A.I.26.	Manka a škody	547	0.00	0.00	0.00	0.00
A.I.27.	Tvorba fondů	548	0.00	0.00	0.00	0.00
A.I.28.	Odpisy dlouhodobého majetku	551	5,124.00	0.00	5,124.00	0.00
A.I.29.	Prodaný dlouhodobý nehmotný majetek	552	0.00	0.00	0.00	0.00
A.I.30.	Prodaný dlouhodobý hmotný majetek	553	0.00	0.00	0.00	0.00
A.I.31.	Prodané pozemky	554	0.00	0.00	0.00	0.00
A.I.32.	Tvorba a zúčtování rezerv	555	0.00	0.00	0.00	0.00
A.I.33.	Tvorba a zúčtování opravných položek	556	0.00	0.00	0.00	0.00
A.I.34.	Náklady z vyřazených pohledávek	557	0.00	0.00	0.00	0.00
A.I.35.	Náklady z drobného dlouhodobého majetku	558	0.00	0.00	0.00	0.00
A.I.36.	Ostatní náklady z činnosti	549	468,962.70	0.00	272,185.05	0.00
<b>A.II.</b>	<b>Finanční náklady</b>		<b>57,911.49</b>	<b>0.00</b>	<b>58,052.59</b>	<b>0.00</b>
A.II.1.	Prodané cenné papíry a podíly	561	0.00	0.00	0.00	0.00
A.II.2.	Úroky	562	0.00	0.00	0.00	0.00
A.II.3.	Kurzové ztráty	563	0.00	0.00	1,468.25	0.00
A.II.4.	Náklady z přecenění reálnou hodnotou	564	0.00	0.00	0.00	0.00
A.II.5.	Ostatní finanční náklady	569	57,911.49	0.00	56,584.34	0.00
<b>A.III.</b>	<b>Náklady na transfery</b>		<b>0.00</b>	<b>0.00</b>	<b>0.00</b>	<b>0.00</b>
A.III.1.	Náklady vybraných ústředních vládních institucí na transfery	571	0.00	0.00	0.00	0.00
A.III.2.	Náklady vybraných místních vládních institucí na transfery	572	0.00	0.00	0.00	0.00
<b>A.V.</b>	<b>Daň z příjmů</b>		<b>0.00</b>	<b>0.00</b>	<b>0.00</b>	<b>0.00</b>
A.V.1.	Daň z příjmů	591	0.00	0.00	0.00	0.00
A.V.2.	Dodatečné odvody daně z příjmů	595	0.00	0.00	0.00	0.00

## VÝROČNÍ ZPRÁVA O ČINNOSTI ZA ROK 2023

<b>Výkaz zisku a ztráty</b>	
<b>PŘÍSPĚVKOVÉ ORGANIZACE</b>	
Kulturní centrum Líšeň, p.o. Kotlanova 7, 62800 Brno	IČ: 00380717

sestavený k 31.12.2023  
(v Kč, s přesností na dvě desetinná místa)  
okamžik sestavení: 29.01.2024

Č. položky	Název položky	Syntetický účet	1		2		3		4	
			BĚŽNÉ OBDOBÍ				MINULÉ OBDOBÍ			
			Hlavní činnost		Hospodářská činnost		Hlavní činnost		Hospodářská činnost	
<b>B.</b>	<b>VÝNOSY CELKEM</b>		<b>9,547,318.42</b>	<b>1,358,478.38</b>	<b>7,883,750.54</b>	<b>1,031,785.20</b>				
<b>B.I.</b>	<b>Výnosy z činnosti</b>		<b>3,069,297.71</b>	<b>1,358,478.38</b>	<b>1,812,566.00</b>	<b>1,031,785.20</b>				
B.I.1.	Výnosy z prodeje vlastních výrobků	601	0.00	0.00	0.00	0.00				
B.I.2.	Výnosy z prodeje služeb	602	2,238,200.63	253,754.71	1,498,800.00	173,778.58				
B.I.3.	Výnosy z pronájmu	603	0.00	1,104,723.67	0.00	858,006.62				
B.I.4.	Výnosy z prodaného zboží	604	0.00	0.00	0.00	0.00				
B.I.8.	Jiné výnosy z vlastních výkonů	609	0.00	0.00	0.00	0.00				
B.I.9.	Smluvní pokuty a úroky z prodlení	641	0.00	0.00	0.00	0.00				
B.I.10.	Jiné pokuty a penále	642	0.00	0.00	0.00	0.00				
B.I.11.	Výnosy z vyřazených pohledávek	643	0.00	0.00	0.00	0.00				
B.I.12.	Výnosy z prodeje materiálu	644	0.00	0.00	0.00	0.00				
B.I.13.	Výnosy z prodeje dlouhodobého nehmotného majetku	645	0.00	0.00	0.00	0.00				
B.I.14.	Výnosy z prodeje dlouhodobého hmotného majetku kromě pozemků	646	0.00	0.00	0.00	0.00				
B.I.15.	Výnosy z prodeje pozemků	647	0.00	0.00	0.00	0.00				
B.I.16.	Čerpání fondů	648	779,593.08	0.00	197,080.00	0.00				
B.I.17.	Ostatní výnosy z činnosti	649	51,504.00	0.00	116,686.00	0.00				
<b>B.II.</b>	<b>Finanční výnosy</b>		<b>2,020.71</b>	<b>0.00</b>	<b>184.54</b>	<b>0.00</b>				
B.II.1.	Výnosy z prodeje cenných papírů a podílů	661	0.00	0.00	0.00	0.00				
B.II.2.	Úroky	662	0.00	0.00	0.00	0.00				
B.II.3.	Kurzové zisky	663	0.00	0.00	11.00	0.00				
B.II.4.	Výnosy z přecenění reálnou hodnotou	664	0.00	0.00	0.00	0.00				
B.II.6.	Ostatní finanční výnosy	669	2,020.71	0.00	173.54	0.00				
<b>B.IV.</b>	<b>Výnosy z transferů</b>		<b>6,476,000.00</b>	<b>0.00</b>	<b>6,071,000.00</b>	<b>0.00</b>				
B.IV.1.	Výnosy vybraných ústředních vládních institucí z transferů	671	0.00	0.00	0.00	0.00				
B.IV.2.	Výnosy vybraných místních vládních institucí z transferů	672	6,476,000.00	0.00	6,071,000.00	0.00				
<b>C.</b>	<b>VÝSLEDEK HOSPODÁŘENÍ</b>									
C.1.	Výsledek hospodaření před zdaněním		-24,001.89	185,054.67	357,862.18	115,777.48				
C.2.	Výsledek hospodaření běžného účetního období		-24,001.89	185,054.67	357,862.18	115,777.48				

### 3. Náklady a výnosy z akcí v roce 2023

#### Zisk

Kulturní centrum Lišeň, p.o.

IČ: 00380717

účetní rok 2023

Zakázka	Popis	Rok	Výnosy	Náklady	Zisk
22KURZ-5	Angličtina pro seniory 01/2023 - 06/2023		57 966,87	72 000,00	-14 033,13
<b>Doklad</b>	<b>Popis</b>	<b>Rok</b>	<b>Výnosy</b>	<b>Náklady</b>	<b>Zisk</b>
23OST0009	angličtina pro seniory 03/2023	2023	0,00	12 000,00	-12 000,00
23OST0051	angličtina pro seniory 04-06/2023	2023	0,00	30 000,00	-30 000,00
230210115	Angličtina pro seniory 01-02/2023	2023	0,00	24 000,00	-24 000,00
230210308	Angličtina pro seniory 03-06/2023	2023	0,00	6 000,00	-6 000,00
23OST0016	kurzovné do výnosů za 1Q 2023	2023	28 809,89	0,00	28 809,89
23OST0047	kurzovné do výnosů za 2Q 2023	2023	29 156,98	0,00	29 156,98
22KURZ-6	Pondělní a čtvrtéční jóga 01/2023 - 06/2023		28 400,00	14 950,00	13 450,00
<b>Doklad</b>	<b>Popis</b>	<b>Rok</b>	<b>Výnosy</b>	<b>Náklady</b>	<b>Zisk</b>
23OST0039	jóga 06/2023	2023	0,00	1 000,00	-1 000,00
230210044	provozní zabezpečení kurzů Pondělní jóga 01/2023	2023	0,00	400,00	-400,00
230210044	provozní zabezpečení kurzů Čtvrtéční jóga 01/2023	2023	0,00	400,00	-400,00
230210058	lektorné jóga 01/2023	2023	0,00	3 150,00	-3 150,00
230210089	provozní zabezpečení kurzů Pondělní jóga 02/2023	2023	0,00	200,00	-200,00
230210089	provozní zabezpečení kurzů Čtvrtéční jóga 02/2023	2023	0,00	200,00	-200,00
230210131	provozní zabezpečení kurzů Pondělní jóga 03/2023	2023	0,00	200,00	-200,00
230210131	provozní zabezpečení kurzů Čtvrtéční jóga 03/2023	2023	0,00	200,00	-200,00
230210224	provozní zabezpečení kurzů Pondělní jóga 05/2023	2023	0,00	400,00	-400,00
230210238	jóga 04/2023	2023	0,00	2 800,00	-2 800,00
230210239	jóga 05/2023	2023	0,00	2 100,00	-2 100,00
230210264	provozní zabezpečení kurzů Pondělní jóga 06/2023	2023	0,00	400,00	-400,00
230210264	provozní zabezpečení kurzů Čtvrtéční jóga 06/2023	2023	0,00	400,00	-400,00
230210277	jóga 06/2023	2023	0,00	2 800,00	-2 800,00
230210052	reklama Meta 01/2023	2023	0,00	300,00	-300,00
23OST0016	kurzovné do výnosů za 1Q 2023	2023	4 320,00	0,00	4 320,00
23OST0016	kurzovné do výnosů za 1Q 2023	2023	13 528,00	0,00	13 528,00
23OST0047	kurzovné do výnosů za 2Q 2023	2023	5 820,00	0,00	5 820,00
23OST0047	kurzovné do výnosů za 2Q 2023	2023	4 032,00	0,00	4 032,00
230310009	kurzovné - jednorázové vstupné	2023	200,00	0,00	200,00
230310023	kurzovné - jednorázové vstupné	2023	200,00	0,00	200,00
230310036	kurzovné - jednorázové vstupné	2023	100,00	0,00	100,00
230310152	kurzovné - jednorázové vstupné	2023	100,00	0,00	100,00
230310157	kurzovné - jednorázové vstupné	2023	100,00	0,00	100,00
22KURZ-9	Rehabilitační cvičení pro seniory 01/2023-6/2023		0,00	36 800,00	-36 800,00
<b>Doklad</b>	<b>Popis</b>	<b>Rok</b>	<b>Výnosy</b>	<b>Náklady</b>	<b>Zisk</b>
23OST0008	cvičení pro seniory 03/2023	2023	0,00	7 000,00	-7 000,00
23OST0039	cvičení pro seniory 06/2023	2023	0,00	3 000,00	-3 000,00
230210057	cvičení pro seniory 01/2023	2023	0,00	4 800,00	-4 800,00
230210121	cvičení pro seniory 02/2023	2023	0,00	7 600,00	-7 600,00
230210238	cvičení pro seniory 04/2023	2023	0,00	4 800,00	-4 800,00
230210239	cvičení pro seniory 05/2023	2023	0,00	6 000,00	-6 000,00
230210277	cvičení pro seniory 06/2023	2023	0,00	3 600,00	-3 600,00
23AK0112-1	Klasická hudba na zámku 12.1.2023		4 110,00	7 048,94	-2 938,94
<b>Doklad</b>	<b>Popis</b>	<b>Rok</b>	<b>Výnosy</b>	<b>Náklady</b>	<b>Zisk</b>
230210027	ladění klavíru na koncert 12.1.2023	2023	0,00	750,00	-750,00
230210052	reklama Meta 01/2023	2023	0,00	2 000,00	-2 000,00
230210064	reklamní a marketingové služby	2023	0,00	1 485,00	-1 485,00
230210086	provize smsticket a náklady na pokladnách 01/2023	2023	0,00	137,94	-137,94
230210100	příprava a zajištění produkce na akcích KCL	2023	0,00	1 500,00	-1 500,00
23MZD0013	Hrubá mzda (00350.T) - Leden 2023	2023	0,00	1 176,00	-1 176,00
23S080002	vstupné - Klasická hudba na zámku 12.1.2023	2023	2 160,00	0,00	2 160,00
23S080003	vstupné - Klasická hudba na zámku 12.1.2023	2023	140,00	0,00	140,00
230310003	vstupné - Klasická hudba 12.1.2023	2023	1 810,00	0,00	1 810,00
23AK0114-1	Lesabál - ples 14.1.2023		20 350,00	60 089,19	-39 739,19
<b>Doklad</b>	<b>Popis</b>	<b>Rok</b>	<b>Výnosy</b>	<b>Náklady</b>	<b>Zisk</b>
23K710003	občerstvení - retroples	2023	0,00	361,20	-361,20
230210007	tiskové služby za období 12/2022	2023	0,00	300,00	-300,00
230210047	tiskové služby za období 01/2023	2023	0,00	200,00	-200,00
23OST0015	vypracování plakátu na akci Lesabál 2023	2023	0,00	2 500,00	-2 500,00
230210034	odměna za poskytnutí licence 14.1.2023	2023	0,00	2 097,41	-2 097,41
23OST0015	provize smsticket 12/2022 na akci Lesabál 2023	2023	0,00	199,65	-199,65
23S710004	moderování akce - Lesabál 2023	2023	0,00	3 000,00	-3 000,00
230210024	reklamní a marketingové služby 01/2023	2023	0,00	1 800,00	-1 800,00
230210048	hudební produkce 14.1.2023	2023	0,00	25 500,00	-25 500,00
230210052	reklama Meta 01/2023	2023	0,00	4 400,00	-4 400,00
230210062	technické zajištění akce KCL	2023	0,00	1 980,00	-1 980,00
230210086	provize smsticket 01/2023	2023	0,00	683,65	-683,65
230210100	příprava a zajištění produkce na akcích KCL	2023	0,00	2 500,00	-2 500,00

Zpracováno systémem Money S3

Vytiskl(a): Ing. Lenka Svobodová , 26.03.2024

Strana: 1



# VÝROČNÍ ZPRÁVA O ČINNOSTI ZA ROK 2023

## Zisk

Kulturní centrum Lišeň, p.o.

IČ: 00380717

účetní rok 2023

230210052	reklama Meta 01/2023	2023	0,00	37,28	-37,28
23MZD0005	Hrubá mzda (00349.T) - Leden 2023	2023	0,00	3 060,00	-3 060,00
23MZD0012	Hrubá mzda (00379.T) - Leden 2023	2023	0,00	320,00	-320,00
23MZD0015	Hrubá mzda (00369.T) - Leden 2023	2023	0,00	2 550,00	-2 550,00
23MZD0022	Hrubá mzda (00160.T) - Leden 2023	2023	0,00	3 600,00	-3 600,00
23MZD0023	Hrubá mzda (00381.T) - Leden 2023	2023	0,00	5 000,00	-5 000,00
23OST0023	vstupné - LESABÁL 14.1.2023	2023	3 300,00	0,00	3 300,00
23S080001	vstupenka 3 ks na akci LESABÁL 14.1.2023	2023	750,00	0,00	750,00
23S080002	vstupné - LESABÁL 14.1.2023	2023	10 550,00	0,00	10 550,00
230310002	vstupné - LESABÁL 14.1.2023	2023	5 750,00	0,00	5 750,00
23AK0118-1	Výstava fotek Švehlová, Hájek 18.1.2023		0,00	9 260,00	-9 260,00
<b>Doklad</b>	<b>Popis</b>	<b>Rok</b>	<b>Výnosy</b>	<b>Náklady</b>	<b>Zisk</b>
230510011	občerstvení	2023	0,00	98,00	-98,00
230510012	občerstvení	2023	0,00	135,00	-135,00
230510015	občerstvení	2023	0,00	383,00	-383,00
230510022	občerstvení	2023	0,00	829,00	-829,00
230510023	občerstvení	2023	0,00	716,00	-716,00
230510112	občerstvení	2023	0,00	189,00	-189,00
230510016	květiny	2023	0,00	170,00	-170,00
230510036	kreativní potřeby	2023	0,00	240,00	-240,00
230210007	tiskové služby za období 12/2022	2023	0,00	300,00	-300,00
230210047	tiskové služby za období 01/2023	2023	0,00	300,00	-300,00
230210024	reklamní a marketingové služby 01/2023	2023	0,00	600,00	-600,00
230210053	reklama Meta 01/2023	2023	0,00	500,00	-500,00
230210100	příprava a zajištění produkce na akcích KCL	2023	0,00	2 000,00	-2 000,00
23MZD0024	Hrubá mzda (00382.T) - Leden 2023	2023	0,00	2 800,00	-2 800,00
23AK0122-1	Veselá pouť 22.1.2023		23 200,00	35 228,07	-12 028,07
<b>Doklad</b>	<b>Popis</b>	<b>Rok</b>	<b>Výnosy</b>	<b>Náklady</b>	<b>Zisk</b>
230510013	káva, smetana	2023	0,00	319,00	-319,00
230210047	tiskové služby za období 01/2023	2023	0,00	900,00	-900,00
230210024	reklamní a marketingové služby 01/2023	2023	0,00	1 200,00	-1 200,00
230210028	představení "VESELÁ POUŤ" - hosté JÚ a HELE 22.1.	2023	0,00	19 350,00	-19 350,00
230210052	reklama Meta 01/2023	2023	0,00	34,39	-34,39
230210053	reklama Meta 01/2023	2023	0,00	1 465,61	-1 465,61
230210064	reklamní a marketingové služby	2023	0,00	330,00	-330,00
230210086	provize smsticket a náklady na pokladnách 01/2023	2023	0,00	1 049,07	-1 049,07
230210100	příprava a zajištění produkce na akcích KCL	2023	0,00	4 000,00	-4 000,00
23MZD0005	Hrubá mzda (00349.T) - Leden 2023	2023	0,00	1 360,00	-1 360,00
23MZD0022	Hrubá mzda (00160.T) - Leden 2023	2023	0,00	1 920,00	-1 920,00
23MZD0025	Hrubá mzda (00380.T) - Leden 2023	2023	0,00	3 300,00	-3 300,00
23S080002	vstupné - Veselá pouť 22.1.2023	2023	16 320,00	0,00	16 320,00
23S080003	vstupné - Veselá pouť 22.1.2023	2023	2 720,00	0,00	2 720,00
230310004	vstupné - Pohádka 22.1.2023	2023	4 160,00	0,00	4 160,00
23AK0127-1	Večer u cimbálu 27.1.2023		5 300,00	13 905,98	-8 605,98
<b>Doklad</b>	<b>Popis</b>	<b>Rok</b>	<b>Výnosy</b>	<b>Náklady</b>	<b>Zisk</b>
230210047	tiskové služby za období 01/2023	2023	0,00	300,00	-300,00
230210033	umělecká produkce - Večer u cimbálu 27.1.2023	2023	0,00	4 500,00	-4 500,00
230210053	reklama Meta 01/2023	2023	0,00	1 000,00	-1 000,00
230210062	technické zajištění akce KCL	2023	0,00	1 980,00	-1 980,00
230210086	provize smsticket a náklady na pokladnách 01/2023	2023	0,00	45,98	-45,98
230210100	příprava a zajištění produkce na akcích KCL	2023	0,00	2 000,00	-2 000,00
23MZD0022	Hrubá mzda (00160.T) - Leden 2023	2023	0,00	4 080,00	-4 080,00
23S080002	vstupné - Večer u cimbálu 27.1.2023	2023	400,00	0,00	400,00
23S080003	vstupné - Večer u cimbálu 27.1.2023	2023	600,00	0,00	600,00
230310008	vstupné - Cimbálová muzika 27.1.2023	2023	4 300,00	0,00	4 300,00
23AK0128-1	Oldies party 28.1.2023		21 450,00	18 409,78	3 040,22
<b>Doklad</b>	<b>Popis</b>	<b>Rok</b>	<b>Výnosy</b>	<b>Náklady</b>	<b>Zisk</b>
230210088	odměna za poskytnutí licence 28.1.2023	2023	0,00	4 824,63	-4 824,63
230210024	reklamní a marketingové služby 01/2023	2023	0,00	600,00	-600,00
230210053	reklama Meta 01/2023	2023	0,00	3 000,00	-3 000,00
230210064	reklamní a marketingové služby	2023	0,00	1 980,00	-1 980,00
230210086	provize smsticket a náklady na pokladnách 01/2023	2023	0,00	695,15	-695,15
230210100	příprava a zajištění produkce na akcích KCL	2023	0,00	2 500,00	-2 500,00
23MZD0004	Hrubá mzda (00374.T) - Leden 2023	2023	0,00	2 600,00	-2 600,00
23MZD0005	Hrubá mzda (00349.T) - Leden 2023	2023	0,00	2 210,00	-2 210,00
23S080002	vstupné - Oldies dance party 28.1.2023	2023	8 850,00	0,00	8 850,00
23S080003	vstupné - Oldies dance party 28.1.2023	2023	6 600,00	0,00	6 600,00
230310007	vstupné - Oldies párty 28.1.2023	2023	6 000,00	0,00	6 000,00
23AK0201-1	Výstava Michal 1.2.2023		6 000,00	11 990,00	-5 990,00

# VÝROČNÍ ZPRÁVA O ČINNOSTI ZA ROK 2023

## Zisk

Kulturní centrum Lišeň, p.o.

IČ: 00380717

účetní rok 2023

Doklad	Popis	Rok	Výnosy	Náklady	Zisk
230210056	zajištění cateringu na akci "Prostě Michal"	2023	0,00	6 000,00	-6 000,00
230210094	příprava, realizace a ukončení akce "Prostě Michal"	2023	0,00	5 000,00	-5 000,00
230210123	reklamní a marketingové služby	2023	0,00	990,00	-990,00
23FON0002	dar na akci Výstava Michal 1.2.2023	2023	6 000,00	0,00	6 000,00
23AK0212-1	Karneval Marvel 12.2.2023		24 650,00	28 564,76	-3 914,76
Doklad	Popis	Rok	Výnosy	Náklady	Zisk
230510110	klíče	2023	0,00	590,86	-590,86
230510050	cukrovinky	2023	0,00	557,00	-557,00
230510075	materiál	2023	0,00	482,00	-482,00
230510039	tužka s gumou Spider-Man 100ks	2023	0,00	951,00	-951,00
230510076	vlažečková girlanda, balonky	2023	0,00	513,00	-513,00
230210047	tiskové služby za období 01/2023	2023	0,00	600,00	-600,00
230210085	tiskové služby za období 02/2023	2023	0,00	1 315,00	-1 315,00
230210064	reklamní a marketingové služby	2023	0,00	4 620,00	-4 620,00
230210086	provize smsticket a náklady na pokladnách 01/2023	2023	0,00	98,01	-98,01
230210095	reklama Meta 02/2023	2023	0,00	340,32	-340,32
230210096	provize smsticket a náklady na pokladnách 02/2023	2023	0,00	938,96	-938,96
230210150	reklama Meta 03/2023	2023	0,00	498,61	-498,61
230210170	příprava a zajištění produkce na akcích KCL	2023	0,00	7 000,00	-7 000,00
23MZD0034	Hrubá mzda (00368.T) - Únor 2023	2023	0,00	1 700,00	-1 700,00
23MZD0036	Hrubá mzda (00349.T) - Únor 2023	2023	0,00	1 700,00	-1 700,00
23MZD0039	Hrubá mzda (00375.T) - Únor 2023	2023	0,00	510,00	-510,00
23MZD0047	Hrubá mzda (00369.T) - Únor 2023	2023	0,00	2 210,00	-2 210,00
23MZD0056	Hrubá mzda (00321.T) - Únor 2023	2023	0,00	3 300,00	-3 300,00
23MZD0057	Hrubá mzda (00383.T) - Únor 2023	2023	0,00	640,00	-640,00
23S080002	vstupné - Marvel a fantasy karneval 12.2.2023	2023	1 500,00	0,00	1 500,00
23S080003	vstupné - Marvel a fantasy karneval 12.2.2023	2023	200,00	0,00	200,00
23S080007	vstupné - Marvel a fantasy karneval 12.2.2023	2023	14 500,00	0,00	14 500,00
23S080008	vstupné - Marvel a fantasy karneval 12.2.2023	2023	1 700,00	0,00	1 700,00
230310014	vstupné - Karneval Marvel 12.2.2023	2023	6 750,00	0,00	6 750,00
23AK0216-1	Klasická hudba na zámku 16.2.2023		5 330,00	3 883,10	1 446,90
Doklad	Popis	Rok	Výnosy	Náklady	Zisk
230210163	odměna za poskytnutí licence 16.2.2023	2023	0,00	548,01	-548,01
230210060	ladění klavíru na koncert 15.2.2023	2023	0,00	750,00	-750,00
230210086	provize smsticket 01/2023	2023	0,00	60,50	-60,50
230210096	provize smsticket a náklady na pokladnách 02/2023	2023	0,00	124,63	-124,63
230210150	reklama Meta 03/2023	2023	0,00	999,96	-999,96
230210170	příprava a zajištění produkce na akcích KCL	2023	0,00	1 400,00	-1 400,00
23S080002	vstupné - Klasická hudba na zámku 16.2.2023	2023	700,00	0,00	700,00
23S080007	vstupné - Klasická hudba na zámku 16.2.2023	2023	1 670,00	0,00	1 670,00
23S080008	vstupné - Klasická hudba na zámku 16.2.2023	2023	280,00	0,00	280,00
230310022	vstupné - Klasická hudba na zámku 16.2.2023	2023	2 680,00	0,00	2 680,00
23AK0218-1	Lišeňské ostatky 18.2.2023		33 000,00	163 748,33	-130 748,33
Doklad	Popis	Rok	Výnosy	Náklady	Zisk
230210073	občerstvení pro účinkující - Lišeňské ostatky 2023	2023	0,00	19 040,00	-19 040,00
230510059	baterie	2023	0,00	170,00	-170,00
230210047	tiskové služby za období 01/2023	2023	0,00	500,00	-500,00
230210112	odměna za poskytnutí licence 18.2.2023	2023	0,00	3 241,59	-3 241,59
23S710003	umělecká produkce - Lišeňské ostatky	2023	0,00	5 000,00	-5 000,00
230210042	CLV plakát - Ostatky 2023	2023	0,00	2 904,00	-2 904,00
230210059	grafické práce - Lišeňské ostatky 2023	2023	0,00	2 000,00	-2 000,00
230210064	reklamní a marketingové služby	2023	0,00	1 320,00	-1 320,00
230210070	umělecká produkce - Lišeňské ostatky 18.2.2023	2023	0,00	4 500,00	-4 500,00
230210071	zvuk a technická podpora - Lišeňské ostatky 2023	2023	0,00	2 500,00	-2 500,00
230210072	umělecká produkce - Lišeňské ostatky 2023	2023	0,00	17 000,00	-17 000,00
230210074	dopravní značení - Lišeňské ostatky 2023	2023	0,00	24 179,00	-24 179,00
230210077	výroba a oprava masek - Lišeňské ostatky 18.2.2023	2023	0,00	2 000,00	-2 000,00
230210084	tvorba videozáznamu - Lišeňské ostatky 18.2.2023	2023	0,00	9 300,00	-9 300,00
230210092	autodoprava - Lišeňské ostatky 2023	2023	0,00	3 000,00	-3 000,00
230210096	provize smsticket a náklady na pokladnách 02/2023	2023	0,00	718,74	-718,74
230210099	moderování - Lišeňské ostatky 18.2.2023	2023	0,00	1 000,00	-1 000,00
230210102	technické zajištění akce KCL	2023	0,00	5 280,00	-5 280,00
230210123	reklamní a marketingové služby	2023	0,00	660,00	-660,00
230210150	reklama Meta 03/2023	2023	0,00	1 300,00	-1 300,00
230210170	příprava a zajištění produkce na akcích KCL	2023	0,00	5 600,00	-5 600,00
230210263	materiál na akci OSTATKY 2023	2023	0,00	13 205,00	-13 205,00
23MZD0037	Hrubá mzda (00384.T) - Únor 2023	2023	0,00	2 720,00	-2 720,00
23MZD0026	Hrubá mzda (00321.T) - Leden 2023	2023	0,00	4 620,00	-4 620,00
23MZD0030	Hrubá mzda (00376.T) - Únor 2023	2023	0,00	1 000,00	-1 000,00
23MZD0033	Hrubá mzda (00328.T) - Únor 2023	2023	0,00	2 380,00	-2 380,00
23MZD0034	Hrubá mzda (00368.T) - Únor 2023	2023	0,00	2 380,00	-2 380,00

# VÝROČNÍ ZPRÁVA O ČINNOSTI ZA ROK 2023

## Zisk

Kulturní centrum Lišeň, p.o.

IČ: 00380717

účetní rok 2023

23MZD0035	Hrubá mzda (00374.T) - Únor 2023	2023	0,00	400,00	-400,00
23MZD0036	Hrubá mzda (00349.T) - Únor 2023	2023	0,00	2 380,00	-2 380,00
23MZD0039	Hrubá mzda (00375.T) - Únor 2023	2023	0,00	3 400,00	-3 400,00
23MZD0043	Hrubá mzda (00378.T) - Únor 2023	2023	0,00	4 000,00	-4 000,00
23MZD0044	Hrubá mzda (00379.T) - Únor 2023	2023	0,00	2 080,00	-2 080,00
23MZD0047	Hrubá mzda (00369.T) - Únor 2023	2023	0,00	2 380,00	-2 380,00
23MZD0048	Hrubá mzda (00344.T) - Únor 2023	2023	0,00	680,00	-680,00
23MZD0051	Hrubá mzda (00330.T) - Únor 2023	2023	0,00	320,00	-320,00
23MZD0054	Hrubá mzda (00160.T) - Únor 2023	2023	0,00	6 960,00	-6 960,00
23MZD0055	Hrubá mzda (00380.T) - Únor 2023	2023	0,00	1 980,00	-1 980,00
23MZD0056	Hrubá mzda (00321.T) - Únor 2023	2023	0,00	1 650,00	-1 650,00
23S080007	vstupné - Lišeňské ostatky 18.2.2023	2023	11 400,00	0,00	11 400,00
23S080008	vstupné - Lišeňské ostatky 18.2.2023	2023	1 600,00	0,00	1 600,00
230310012	vstupné - Lišeňské ostatky 18.2.2023	2023	20 000,00	0,00	20 000,00
23AK0225-1	Lišeňský ples Městské části 25.2.2023		375 297,77	361 189,45	14 108,32
<b>Doklad</b>	<b>Popis</b>	<b>Rok</b>	<b>Výnosy</b>	<b>Náklady</b>	<b>Zisk</b>
230210080	občerstvení - Lišeňský ples 25.2.2023	2023	0,00	80 000,00	-80 000,00
230510058	občerstvení	2023	0,00	73,00	-73,00
230510060	občerstvení - smetana do kávy, cukr	2023	0,00	131,00	-131,00
230510061	občerstvení - nápoje	2023	0,00	469,00	-469,00
23K710012	rekvizity do fotokoutku	2023	0,00	803,00	-803,00
230510051	celofán, obálky, stuhý, šatnové bloky, sáčky	2023	0,00	413,22	-413,22
230510069	obálky, sáček, šatnové blohy, stuhý	2023	0,00	987,60	-987,60
230510070	obálka	2023	0,00	82,64	-82,64
230210085	tiskové služby za období 02/2023	2023	0,00	1 500,00	-1 500,00
230210120	odměna za poskytnutí licence 25.2.2023	2023	0,00	6 209,30	-6 209,30
23K710015	vstupné Slavkov Open 2023: Hollywood Vampires	2023	0,00	3 780,00	-3 780,00
23S710001	umělecká produkce - Lišeňský ples 2023	2023	0,00	7 000,00	-7 000,00
23S710002	umělecká produkce - Lišeňský ples 2023	2023	0,00	12 000,00	-12 000,00
23S710006	umělecká produkce - Lišeňský ples 2023	2023	0,00	600,00	-600,00
230210064	reklamní a marketingové služby	2023	0,00	1 320,00	-1 320,00
230210079	výzdoba sálu - Lišeňský ples 25.2.2023	2023	0,00	17 355,37	-17 355,37
230210081	pronájem AV techniky - Lišeňský ples 25.2.2023	2023	0,00	11 200,00	-11 200,00
230210082	technické zajištění akce - Lišeňský ples 25.2.2023	2023	0,00	15 000,00	-15 000,00
230210083	hudební vystoupení - Lišeňský ples 25.2.2023	2023	0,00	79 338,84	-79 338,84
230210096	provize smsticket a náklady na pokladnách 02/2023	2023	0,00	5 673,09	-5 673,09
230210102	technické zajištění akce KCL	2023	0,00	6 600,00	-6 600,00
230210105	zapůjčení stolních fotbalů Lišeňský ples 25.2.2023	2023	0,00	2 479,34	-2 479,34
230210107	příprava a tisk fotografií	2023	0,00	7 600,00	-7 600,00
230210108	moderování - Lišeňský ples 25.2.2023	2023	0,00	46 300,00	-46 300,00
230210123	reklamní a marketingové služby	2023	0,00	2 640,00	-2 640,00
230210150	reklama Meta 03/2023	2023	0,00	5 004,05	-5 004,05
230210170	příprava a zajištění produkce na akcích KCL	2023	0,00	16 800,00	-16 800,00
230210462	příprava a tisk fotografií	2023	0,00	1 135,00	-1 135,00
230510175	fotopráce - Lišeňský ples	2023	0,00	1 000,00	-1 000,00
23K710018	poštovné	2023	0,00	65,00	-65,00
23MZD0037	Hrubá mzda (00384.T) - Únor 2023	2023	0,00	2 720,00	-2 720,00
23MZD0030	Hrubá mzda (00376.T) - Únor 2023	2023	0,00	3 000,00	-3 000,00
23MZD0034	Hrubá mzda (00368.T) - Únor 2023	2023	0,00	1 020,00	-1 020,00
23MZD0036	Hrubá mzda (00349.T) - Únor 2023	2023	0,00	1 870,00	-1 870,00
23MZD0044	Hrubá mzda (00379.T) - Únor 2023	2023	0,00	2 400,00	-2 400,00
23MZD0045	Hrubá mzda (00385.T) - Únor 2023	2023	0,00	3 040,00	-3 040,00
23MZD0047	Hrubá mzda (00369.T) - Únor 2023	2023	0,00	1 360,00	-1 360,00
23MZD0054	Hrubá mzda (00160.T) - Únor 2023	2023	0,00	1 920,00	-1 920,00
23MZD0056	Hrubá mzda (00321.T) - Únor 2023	2023	0,00	4 950,00	-4 950,00
23MZD0057	Hrubá mzda (00383.T) - Únor 2023	2023	0,00	800,00	-800,00
23MZD0063	Hrubá mzda (00338.T) - Březen 2023	2023	0,00	1 190,00	-1 190,00
23MZD0090	Hrubá mzda (00160.T) - Březen 2023	2023	0,00	3 360,00	-3 360,00
23S080004	vstupenka 4 ks na akci Lišeňský ples 25.2.2023	2023	3 160,00	0,00	3 160,00
23S080005	vstupenka 6 ks na akci Lišeňský ples 25.2.2023	2023	4 740,00	0,00	4 740,00
23S080006	vstupenka 8 ks na akci Lišeňský ples 25.2.2023	2023	6 320,00	0,00	6 320,00
23S080007	vstupné - Lišeňský ples 25.2.2023	2023	89 270,00	0,00	89 270,00
23S080008	vstupné - Lišeňský ples 25.2.2023	2023	45 030,00	0,00	45 030,00
230110011	vstupenky - Lišeňský ples 25.2.2023	2023	11 060,00	0,00	11 060,00
230310018	vstupné - Lišeňský ples 25.2.2023	2023	3 160,00	0,00	3 160,00
230310021	vstupné - Lišeňský ples 25.2.2023	2023	8 690,00	0,00	8 690,00
230310024	tržba z tomboly - Lišeňský ples 25.2.2023	2023	45 867,77	0,00	45 867,77
230110024	reklama - Lišeňský ples 25.2.2023	2023	10 000,00	0,00	10 000,00
230110025	reklama - Lišeňský ples 25.2.2023	2023	5 000,00	0,00	5 000,00
23FON0001	dar na akci Lišeňský ples 2023	2023	5 000,00	0,00	5 000,00
23FON0001	dar na akci Lišeňský ples 2023	2023	10 000,00	0,00	10 000,00
23FON0001	dar na akci Lišeňský ples 2023	2023	35 000,00	0,00	35 000,00
23FON0001	dar na akci Lišeňský ples 2023	2023	15 000,00	0,00	15 000,00
23FON0001	dar na akci Lišeňský ples 2023	2023	10 000,00	0,00	10 000,00
23FON0001	dar na akci Lišeňský ples 2023	2023	3 000,00	0,00	3 000,00



# VÝROČNÍ ZPRÁVA O ČINNOSTI ZA ROK 2023

## Zisk

Kulturní centrum Lišeň, p.o.

IČ: 00380717

účetní rok 2023

23FON0001	dar na akci Lišeňský ples 2023	2023	10 000,00	0,00	10 000,00
23FON0001	dar na akci Lišeňský ples 2023	2023	15 000,00	0,00	15 000,00
23FON0001	dar na akci Lišeňský ples 2023	2023	20 000,00	0,00	20 000,00
23FON0001	dar na akci Lišeňský ples 2023	2023	10 000,00	0,00	10 000,00
23FON0001	dar na akci Lišeňský ples 2023	2023	10 000,00	0,00	10 000,00
23AK0303-1	Výstava Bytosti lesa 3.3.2023		2 479,34	7 025,93	-4 546,59
<b>Doklad</b>	<b>Popis</b>	<b>Rok</b>	<b>Výnosy</b>	<b>Náklady</b>	<b>Zisk</b>
230510085	občerstvení	2023	0,00	574,00	-574,00
230510086	občerstvení	2023	0,00	192,00	-192,00
230510087	občerstvení	2023	0,00	600,00	-600,00
230210138	tiskové služby za období 03/2023	2023	0,00	300,00	-300,00
230210150	reklama Meta 03/2023	2023	0,00	686,41	-686,41
230210151	reklama Meta 03/2023	2023	0,00	313,52	-313,52
230210199	příprava a zajištění produkce na akcích KCL	2023	0,00	840,00	-840,00
23MZD0073	Hrubá mzda (00138.T) - Březen 2023	2023	0,00	2 520,00	-2 520,00
23MZD0148	Hrubá mzda (00382.T) - Květen 2023	2023	0,00	1 000,00	-1 000,00
230310051	15ks fotografií	2023	2 479,34	0,00	2 479,34
23AK0309-1	Klasická hudba na zámku 9.3.2023		2 990,00	10 897,26	-7 907,26
<b>Doklad</b>	<b>Popis</b>	<b>Rok</b>	<b>Výnosy</b>	<b>Náklady</b>	<b>Zisk</b>
23K710016	občerstvení - Klasická hudba	2023	0,00	105,89	-105,89
23K710017	květiny - Klasická hudba	2023	0,00	765,00	-765,00
230210138	tiskové služby za období 03/2023	2023	0,00	300,00	-300,00
230210135	odměna za poskytnutí licence 9.3.2023	2023	0,00	540,27	-540,27
230210101	tónování a ladění piána	2023	0,00	1 000,00	-1 000,00
230210123	reklamní a marketingové služby	2023	0,00	1 650,00	-1 650,00
230210149	reklama Meta 03/2023	2023	0,00	1 818,66	-1 818,66
230210151	reklama Meta 03/2023	2023	0,00	981,31	-981,31
230210154	provize smsticket 03/2023	2023	0,00	64,13	-64,13
230210171	reklamní a marketingové služby 03-04/2023	2023	0,00	1 320,00	-1 320,00
23MZD0082	Hrubá mzda (00386.T) - Březen 2023	2023	0,00	1 176,00	-1 176,00
23MZD0093	Hrubá mzda (00387.T) - Březen 2023	2023	0,00	1 176,00	-1 176,00
23S080009	vstupné - Klasická hudba na zámku 9.3.2023	2023	1 030,00	0,00	1 030,00
230310030	vstupné - Klasická hudba na zámku 9.3.2023	2023	1 960,00	0,00	1 960,00
23AK0310-1	Oldies party 10.3.2023		20 350,00	25 217,93	-4 867,93
<b>Doklad</b>	<b>Popis</b>	<b>Rok</b>	<b>Výnosy</b>	<b>Náklady</b>	<b>Zisk</b>
230210138	tiskové služby za období 03/2023	2023	0,00	300,00	-300,00
230210130	odměna za poskytnutí licence 10.3.2023	2023	0,00	5 592,62	-5 592,62
230210146	technické zajištění akce KCL	2023	0,00	5 280,00	-5 280,00
230210149	reklama Meta 03/2023	2023	0,00	1 166,81	-1 166,81
230210150	reklama Meta 03/2023	2023	0,00	110,97	-110,97
230210151	reklama Meta 03/2023	2023	0,00	2 072,21	-2 072,21
230210154	provize smsticket a náklady na pokladnách 03/2023	2023	0,00	595,32	-595,32
230210199	příprava a zajištění produkce na akcích KCL	2023	0,00	1 400,00	-1 400,00
23MZD0067	Hrubá mzda (00384.T) - Březen 2023	2023	0,00	480,00	-480,00
23MZD0066	Hrubá mzda (00349.T) - Březen 2023	2023	0,00	1 870,00	-1 870,00
23MZD0069	Hrubá mzda (00375.T) - Březen 2023	2023	0,00	1 870,00	-1 870,00
23MZD0073	Hrubá mzda (00138.T) - Březen 2023	2023	0,00	1 440,00	-1 440,00
23MZD0077	Hrubá mzda (00379.T) - Březen 2023	2023	0,00	480,00	-480,00
23MZD0079	Hrubá mzda (00369.T) - Březen 2023	2023	0,00	1 360,00	-1 360,00
23MZD0084	Hrubá mzda (00274.T) - Březen 2023	2023	0,00	1 200,00	-1 200,00
23S080009	vstupné - Oldies Dance Party 10.3.2023	2023	8 100,00	0,00	8 100,00
23S080010	vstupné - Oldies Dance Party 10.3.2023	2023	4 350,00	0,00	4 350,00
230310026	vstupné - Oldies party 10.3.2023	2023	8 000,00	0,00	8 000,00
230310027	vstupné - Oldies party 10.3.2023	2023	-100,00	0,00	-100,00
23AK0318-1	Brněnsko tančí a zpívá 18.3.2023		0,00	3 100,00	-3 100,00
<b>Doklad</b>	<b>Popis</b>	<b>Rok</b>	<b>Výnosy</b>	<b>Náklady</b>	<b>Zisk</b>
230210199	příprava a zajištění produkce na akcích KCL	2023	0,00	1 120,00	-1 120,00
23MZD0091	Hrubá mzda (00380.T) - Březen 2023	2023	0,00	1 980,00	-1 980,00
23AK0326-1	Koncert Štrunc Dalibor 26.3.2023		38 100,00	43 302,06	-5 202,06
<b>Doklad</b>	<b>Popis</b>	<b>Rok</b>	<b>Výnosy</b>	<b>Náklady</b>	<b>Zisk</b>
230210137	občerstvení pro účinkující dne 26.3.2023	2023	0,00	450,00	-450,00
230510104	občerstvení	2023	0,00	287,00	-287,00
23K710020	květiny	2023	0,00	715,00	-715,00
230210138	tiskové služby za období 03/2023	2023	0,00	300,00	-300,00
230210153	odměna za poskytnutí licence 26.3.2023	2023	0,00	3 355,81	-3 355,81
230210123	reklamní a marketingové služby	2023	0,00	660,00	-660,00
230210154	provize smsticket a náklady na pokladnách 03/2023	2023	0,00	1 481,65	-1 481,65
230210171	reklamní a marketingové služby 03-04/2023	2023	0,00	2 640,00	-2 640,00
230210199	příprava a zajištění produkce na akcích KCL	2023	0,00	4 200,00	-4 200,00



# VÝROČNÍ ZPRÁVA O ČINNOSTI ZA ROK 2023

## Zisk

Kulturní centrum Lišeň, p.o.

IČ: 00380717

účetní rok 2023

230210214	koncert 26.3.2023 skupiny Cimbál classic	2023	0,00	25 632,60	-25 632,60
23MZD0062	Hrubá mzda (00376.T) - Březen 2023	2023	0,00	1 200,00	-1 200,00
23MZD0064	Hrubá mzda (00328.T) - Březen 2023	2023	0,00	1 020,00	-1 020,00
23MZD0069	Hrubá mzda (00375.T) - Březen 2023	2023	0,00	340,00	-340,00
23MZD0080	Hrubá mzda (00357.T) - Březen 2023	2023	0,00	1 020,00	-1 020,00
23S080009	vstupné - Cimbál Classic 26.3.2023	2023	22 750,00	0,00	22 750,00
23S080010	vstupné - Cimbál Classic 26.3.2023	2023	10 150,00	0,00	10 150,00
230310033	vstupné - koncert 26.3.2023	2023	5 200,00	0,00	5 200,00
23AK0331-1	Večer u Cimbálu 31.3.2023		6 400,00	17 357,99	-10 957,99
<b>Doklad</b>	<b>Popis</b>	<b>Rok</b>	<b>Výnosy</b>	<b>Náklady</b>	<b>Zisk</b>
230210138	tiskové služby za období 03/2023	2023	0,00	300,00	-300,00
230210146	technické zajištění akce KCL	2023	0,00	3 960,00	-3 960,00
230210147	umělecká produkce - Večer u cimbálu	2023	0,00	4 500,00	-4 500,00
230210149	reklama Meta 03/2023	2023	0,00	2 999,98	-2 999,98
230210154	provize smsticket a náklady na pokladnách 03/2023	2023	0,00	98,01	-98,01
230210171	reklamní a marketingové služby 03-04/2023	2023	0,00	1 650,00	-1 650,00
230210199	příprava a zajištění produkce na akcích KCL	2023	0,00	1 120,00	-1 120,00
23MZD0067	Hrubá mzda (00384.T) - Březen 2023	2023	0,00	480,00	-480,00
23MZD0089	Hrubá mzda (00298.T) - Březen 2023	2023	0,00	2 250,00	-2 250,00
23S080009	vstupné - Večer u cimbálu 31.3.2023	2023	1 200,00	0,00	1 200,00
23S080010	vstupné - Večer u cimbálu 31.3.2023	2023	700,00	0,00	700,00
230310034	vstupné - Cimbálová muzika Lišňáci 31.3.2023	2023	4 500,00	0,00	4 500,00
23AK0401-1	Red hot chilli peppers 1.4.2023		20 310,00	43 080,60	-22 770,60
<b>Doklad</b>	<b>Popis</b>	<b>Rok</b>	<b>Výnosy</b>	<b>Náklady</b>	<b>Zisk</b>
230510111	občerstvení - pizza pro účinkující	2023	0,00	1 008,00	-1 008,00
230210138	tiskové služby za období 03/2023	2023	0,00	300,00	-300,00
230210164	odměna za poskytnutí licence 1.4.2023	2023	0,00	1 432,64	-1 432,64
23S710005	předkapela s názvem Onen Svět 1.4.2023	2023	0,00	4 000,00	-4 000,00
230210144	hudební produkce RHCP Revival 1.4.2023	2023	0,00	20 000,00	-20 000,00
230210149	reklama Meta 03/2023	2023	0,00	3 014,55	-3 014,55
230210157	ozvučení 2x kapela 1.4.2023	2023	0,00	3 000,00	-3 000,00
230210171	reklamní a marketingové služby 03-04/2023	2023	0,00	620,00	-620,00
230210181	reklama Meta 04/2023	2023	0,00	1 330,46	-1 330,46
230210192	provize smsticket 04/2023	2023	0,00	114,95	-114,95
230210225	příprava a zajištění produkce na akcích KCL	2023	0,00	3 920,00	-3 920,00
23MZD0102	Hrubá mzda (00349.T) - Duben 2023	2023	0,00	1 360,00	-1 360,00
23MZD0110	Hrubá mzda (00379.T) - Duben 2023	2023	0,00	480,00	-480,00
23MZD0118	Hrubá mzda (00298.T) - Duben 2023	2023	0,00	2 500,00	-2 500,00
23OST0048	vstupné - RED HOT CHILLI PEPPERS 1.4.2023	2023	11 780,00	0,00	11 780,00
23OST0048	vstupné - RED HOT CHILLI PEPPERS 1.4.2023	2023	380,00	0,00	380,00
23S080011	vstupné - RED HOT CHILLI PEPPERS 1.4.2023	2023	1 900,00	0,00	1 900,00
230310035	vstupné - RHCP 1.4.2023	2023	6 250,00	0,00	6 250,00
23AK0402-1	Proutkování 2.4.2023		0,00	8 810,00	-8 810,00
<b>Doklad</b>	<b>Popis</b>	<b>Rok</b>	<b>Výnosy</b>	<b>Náklady</b>	<b>Zisk</b>
23MZD0101	2550	2023	0,00	1 360,00	-1 360,00
23MZD0105	Hrubá mzda (00375.T) - Duben 2023	2023	0,00	1 530,00	-1 530,00
23MZD0114	Hrubá mzda (00357.T) - Duben 2023	2023	0,00	1 530,00	-1 530,00
23MZD0118	Hrubá mzda (00298.T) - Duben 2023	2023	0,00	1 750,00	-1 750,00
23MZD0121	Hrubá mzda (00321.T) - Duben 2023	2023	0,00	2 640,00	-2 640,00
23AK0413-1	Klasická hudba na zámku 13.4.2023		2 340,00	7 396,62	-5 056,62
<b>Doklad</b>	<b>Popis</b>	<b>Rok</b>	<b>Výnosy</b>	<b>Náklady</b>	<b>Zisk</b>
23K710021	řezané květiny	2023	0,00	510,00	-510,00
230210138	tiskové služby za období 03/2023	2023	0,00	300,00	-300,00
230210204	odměna za poskytnutí licence 13.4.2023	2023	0,00	469,72	-469,72
230210159	ladění klavíru na koncert 13.4.2023	2023	0,00	750,00	-750,00
230210181	reklama Meta 04/2023	2023	0,00	204,39	-204,39
230210192	provize smsticket 04/2023	2023	0,00	50,82	-50,82
230210199	příprava a zajištění produkce na akcích KCL	2023	0,00	840,00	-840,00
230210200	reklamní a marketingové služby 04-05/2023	2023	0,00	1 320,00	-1 320,00
230210225	příprava a zajištění produkce na akcích KCL	2023	0,00	980,00	-980,00
230210231	reklama Meta 05/2023	2023	0,00	795,69	-795,69
23MZD0137	Hrubá mzda (00172.T) - Květen 2023	2023	0,00	1 176,00	-1 176,00
23OST0048	vstupné - Klasická hudba na zámku 13.4.2023	2023	550,00	0,00	550,00
23S080011	vstupné - Klasická hudba na zámku 13.4.2023	2023	660,00	0,00	660,00
230310042	vstupné - Vážná hudba na zámku 13.4.2023	2023	1 130,00	0,00	1 130,00
23AK0415-1	Proč si Lišňáci pijí krev 15.4.2023		15 850,00	20 337,10	-4 487,10
<b>Doklad</b>	<b>Popis</b>	<b>Rok</b>	<b>Výnosy</b>	<b>Náklady</b>	<b>Zisk</b>
230210171	reklamní a marketingové služby 03-04/2023	2023	0,00	1 980,00	-1 980,00
230210176	technické zajištění akce KCL	2023	0,00	3 300,00	-3 300,00

# VÝROČNÍ ZPRÁVA O ČINNOSTI ZA ROK 2023

## Zisk

Kulturní centrum Lišeň, p.o.

IČ: 00380717

účetní rok 2023

230210181	reklama Meta 04/2023	2023	0,00	855,72	-855,72
230210192	provize smsticket a náklady na pokladnách 04/2023	2023	0,00	657,03	-657,03
230210225	příprava a zajištění produkce na akcích KCL	2023	0,00	1 960,00	-1 960,00
230210231	reklama Meta 05/2023	2023	0,00	1 744,35	-1 744,35
23MZD0103	Hrubá mzda (00384.T) - Duben 2023	2023	0,00	480,00	-480,00
23MZD0100	Hrubá mzda (00328.T) - Duben 2023	2023	0,00	1 360,00	-1 360,00
23MZD0101	Hrubá mzda (00368.T) - Duben 2023	2023	0,00	510,00	-510,00
23MZD0102	Hrubá mzda (00349.T) - Duben 2023	2023	0,00	1 870,00	-1 870,00
23MZD0113	Hrubá mzda (00369.T) - Duben 2023	2023	0,00	2 040,00	-2 040,00
23MZD0114	Hrubá mzda (00357.T) - Duben 2023	2023	0,00	510,00	-510,00
23MZD0116	Hrubá mzda (00274.T) - Duben 2023	2023	0,00	1 200,00	-1 200,00
23MZD0228	Hrubá mzda (00368.T) - Září 2023	2023	0,00	1 870,00	-1 870,00
23OST0048	vstupné - Drácula 15.4.2023	2023	900,00	0,00	900,00
23S080011	vstupné - Drácula 15.4.2023	2023	9 600,00	0,00	9 600,00
23S080012	vstupné - Drácula 15.4.2023	2023	3 150,00	0,00	3 150,00
230310040	vstupné - Dracula 15.4.2023	2023	2 200,00	0,00	2 200,00
23AK0416-1	Smolíček a jezinky 16.4.2023		7 810,00	14 136,99	-6 326,99
<b>Doklad</b>	<b>Popis</b>	<b>Rok</b>	<b>Výnosy</b>	<b>Náklady</b>	<b>Zisk</b>
230210138	tiskové služby za období 03/2023	2023	0,00	300,00	-300,00
230210165	představení Smolíček a Jezinky - divadlo Kejkle	2023	0,00	6 000,00	-6 000,00
230210171	reklamní a marketingové služby 03-04/2023	2023	0,00	1 320,00	-1 320,00
230210192	provize smsticket a náklady na pokladnách 04/2023	2023	0,00	336,99	-336,99
230210225	příprava a zajištění produkce na akcích KCL	2023	0,00	980,00	-980,00
230210231	reklama Meta 05/2023	2023	0,00	1 000,00	-1 000,00
23MZD0116	Hrubá mzda (00274.T) - Duben 2023	2023	0,00	1 200,00	-1 200,00
23MZD0118	Hrubá mzda (00298.T) - Duben 2023	2023	0,00	3 000,00	-3 000,00
23S080011	vstupné - Smolíček a Jezinky 16.4.2023	2023	5 390,00	0,00	5 390,00
23S080012	vstupné - Smolíček a Jezinky 16.4.2023	2023	330,00	0,00	330,00
230310039	vstupné - Smolíček a Jezinky 16.4.2023	2023	2 090,00	0,00	2 090,00
23AK0428-1	Večer u Cimbálu 28.4.2023		4 500,00	10 741,05	-6 241,05
<b>Doklad</b>	<b>Popis</b>	<b>Rok</b>	<b>Výnosy</b>	<b>Náklady</b>	<b>Zisk</b>
230210192	provize smsticket 04/2023	2023	0,00	6,05	-6,05
230210196	umělecká produkce - Večer u cimbálu 28.4.2023	2023	0,00	4 500,00	-4 500,00
230210225	příprava a zajištění produkce na akcích KCL	2023	0,00	980,00	-980,00
230210231	reklama Meta 05/2023	2023	0,00	1 000,00	-1 000,00
23MZD0098	Hrubá mzda (00376.T) - Duben 2023	2023	0,00	2 000,00	-2 000,00
23MZD0102	Hrubá mzda (00349.T) - Duben 2023	2023	0,00	935,00	-935,00
23MZD0121	Hrubá mzda (00321.T) - Duben 2023	2023	0,00	1 320,00	-1 320,00
23S080011	vstupné - Večer u cimbálu 28.4.2023	2023	100,00	0,00	100,00
230310044	vstupné - Posezení u Cimbálu 28.4.2023	2023	4 400,00	0,00	4 400,00
23AK0430-1	Pálení čarodějnic 30.4.2023		116 140,00	245 372,73	-129 232,73
<b>Doklad</b>	<b>Popis</b>	<b>Rok</b>	<b>Výnosy</b>	<b>Náklady</b>	<b>Zisk</b>
230210197	občerstvení pro účinkující dne 30.4.2023	2023	0,00	3 725,20	-3 725,20
230510146	bonbóny ZOZOLE žvýkací	2023	0,00	228,00	-228,00
230510147	bonbóny MENTOS, NOVA choco, Pedro hamburger	2023	0,00	912,00	-912,00
230510149	nápoje, odpadkové pytle	2023	0,00	346,80	-346,80
230510142	kancelářské papíry	2023	0,00	713,00	-713,00
230510149	odpadkové pytle, linery	2023	0,00	325,20	-325,20
230210184	tiskové služby za období 04/2023	2023	0,00	655,00	-655,00
230210203	odměna za poskytnutí licence 30.4.2023	2023	0,00	782,87	-782,87
230210171	reklamní a marketingové služby 03-04/2023	2023	0,00	660,00	-660,00
230210176	technické zajištění akce KCL	2023	0,00	3 300,00	-3 300,00
230210179	zajištění ostrahy na akci Pálení čarodějnic 2023	2023	0,00	22 264,00	-22 264,00
230210182	zvučení a osvětlení akce Pálení čarodějnic 2023	2023	0,00	16 000,00	-16 000,00
230210183	pohádka Šípková růženka - Pálení čarodějnic 2023	2023	0,00	24 510,00	-24 510,00
230210187	pronájem, stavba stage se střešou 30.4.2023	2023	0,00	33 880,00	-33 880,00
230210188	pronájem power distribuce a techn. dozor 30.4.2023	2023	0,00	37 565,66	-37 565,66
230210189	autodoprava - Pálení čarodějnic 30.4.2023	2023	0,00	2 300,00	-2 300,00
230210199	příprava a zajištění produkce na akcích KCL	2023	0,00	7 000,00	-7 000,00
230210200	reklamní a marketingové služby 04-05/2023	2023	0,00	2 310,00	-2 310,00
230210225	příprava a zajištění produkce na akcích KCL	2023	0,00	14 840,00	-14 840,00
230210231	reklama Meta 05/2023	2023	0,00	2 250,00	-2 250,00
230510136	hudební vystoupení kapely LORETTA 30.4.2023	2023	0,00	23 000,00	-23 000,00
230510137	hudební vystoupení 30.4.2023	2023	0,00	5 000,00	-5 000,00
230510138	moderování akce Pálení čarodějnic 30.4.2023	2023	0,00	6 000,00	-6 000,00
23MZD0103	Hrubá mzda (00384.T) - Duben 2023	2023	0,00	1 600,00	-1 600,00
23MZD0098	Hrubá mzda (00376.T) - Duben 2023	2023	0,00	1 600,00	-1 600,00
23MZD0100	Hrubá mzda (00328.T) - Duben 2023	2023	0,00	2 890,00	-2 890,00
23MZD0101	Hrubá mzda (00368.T) - Duben 2023	2023	0,00	2 550,00	-2 550,00
23MZD0102	Hrubá mzda (00349.T) - Duben 2023	2023	0,00	3 230,00	-3 230,00
23MZD0105	Hrubá mzda (00375.T) - Duben 2023	2023	0,00	2 720,00	-2 720,00
23MZD0109	Hrubá mzda (00378.T) - Duben 2023	2023	0,00	4 000,00	-4 000,00

# VÝROČNÍ ZPRÁVA O ČINNOSTI ZA ROK 2023

## Zisk

Kulturní centrum Lišeň, p.o.

IČ: 00380717

účetní rok 2023

23MZD0110	Hrubá mzda (00379.T) - Duben 2023	2023	0,00	1 600,00	-1 600,00
23MZD0111	Hrubá mzda (00385.T) - Duben 2023	2023	0,00	1 600,00	-1 600,00
23MZD0113	Hrubá mzda (00369.T) - Duben 2023	2023	0,00	2 720,00	-2 720,00
23MZD0114	Hrubá mzda (00357.T) - Duben 2023	2023	0,00	2 890,00	-2 890,00
23MZD0115	Hrubá mzda (00344.T) - Duben 2023	2023	0,00	1 785,00	-1 785,00
23MZD0119	Hrubá mzda (00160.T) - Duben 2023	2023	0,00	4 320,00	-4 320,00
23MZD0121	Hrubá mzda (00321.T) - Duben 2023	2023	0,00	3 300,00	-3 300,00
23FON0017	čerpání rezervního fondu - daru pro děti	2023	1 140,00	0,00	1 140,00
23FON0056	dar na akci Pálení čarodějnic 2023	2023	15 000,00	0,00	15 000,00
23D080019	navýšení neinvestičního příspěvku na rok 2023	2023	100 000,00	0,00	100 000,00
23AK0503-1	Drazí pozůstalí /divadlo/ 3.5.2023		13 530,00	11 306,78	2 223,22
<b>Doklad</b>	<b>Popis</b>	<b>Rok</b>	<b>Výnosy</b>	<b>Náklady</b>	<b>Zisk</b>
230210184	tiskové služby za období 04/2023	2023	0,00	300,00	-300,00
23S710007	umělecká produkce - Drazí pozůstalí	2023	0,00	4 000,00	-4 000,00
230210192	provize smsticket a náklady na pokladnách 04/2023	2023	0,00	402,32	-402,32
230210200	reklamní a marketingové služby 04-05/2023	2023	0,00	1 320,00	-1 320,00
230210231	reklama Meta 05/2023	2023	0,00	874,99	-874,99
230210232	reklama Meta 05/2023	2023	0,00	125,01	-125,01
230210237	provize smsticket a náklady na pokladnách 05/2023	2023	0,00	224,46	-224,46
230210265	příprava a zajištění produkce na akcích KCL	2023	0,00	1 960,00	-1 960,00
23MZD0141	Hrubá mzda (00274.T) - Květen 2023	2023	0,00	600,00	-600,00
23MZD0146	Hrubá mzda (00298.T) - Květen 2023	2023	0,00	1 500,00	-1 500,00
23S080011	vstupné - Drazí pozůstalí 3.5.2023	2023	5 390,00	0,00	5 390,00
23S080012	vstupné - Drazí pozůstalí 3.5.2023	2023	2 310,00	0,00	2 310,00
23S080013	vstupné - Drazí pozůstalí (komedie) 3.5.2023	2023	3 410,00	0,00	3 410,00
23S080014	vstupné - Drazí pozůstalí 3.5.2023	2023	550,00	0,00	550,00
230310045	vstupné - divadlo 3.5.2023	2023	1 870,00	0,00	1 870,00
23AK0507-1	Loupežnice z Horneku /divadlo/ 7.5.2023		6 930,00	10 136,47	-3 206,47
<b>Doklad</b>	<b>Popis</b>	<b>Rok</b>	<b>Výnosy</b>	<b>Náklady</b>	<b>Zisk</b>
230210184	tiskové služby za období 04/2023	2023	0,00	300,00	-300,00
230210192	provize smsticket a náklady na pokladnách 04/2023	2023	0,00	53,85	-53,85
230210200	reklamní a marketingové služby 04-05/2023	2023	0,00	1 980,00	-1 980,00
230210231	reklama Meta 05/2023	2023	0,00	646,29	-646,29
230210232	reklama Meta 05/2023	2023	0,00	1 573,94	-1 573,94
230210237	provize smsticket a náklady na pokladnách 05/2023	2023	0,00	192,39	-192,39
230210265	příprava a zajištění produkce na akcích KCL	2023	0,00	1 960,00	-1 960,00
23MZD0141	Hrubá mzda (00274.T) - Květen 2023	2023	0,00	600,00	-600,00
23MZD0143	Hrubá mzda (00220.T) - Květen 2023	2023	0,00	510,00	-510,00
23MZD0146	Hrubá mzda (00298.T) - Květen 2023	2023	0,00	1 000,00	-1 000,00
23MZD0149	Hrubá mzda (00380.T) - Květen 2023	2023	0,00	1 320,00	-1 320,00
23S080011	vstupné - Loupežnice z Horneku.5.2023	2023	770,00	0,00	770,00
23S080012	vstupné - Loupežnice z Horneku 7.5.2023	2023	220,00	0,00	220,00
23S080013	vstupné - Loupežnice z Horneku 7.5.2023	2023	2 640,00	0,00	2 640,00
23S080014	vstupné - Loupežnice z Horneku 7.5.2023	2023	990,00	0,00	990,00
230310048	vstupné Loupežnice z Horneku /divadlo/ 7.5.2023	2023	2 310,00	0,00	2 310,00
23AK0512-1	Odies dance party 12.5.2023		25 300,00	29 410,78	-4 110,78
<b>Doklad</b>	<b>Popis</b>	<b>Rok</b>	<b>Výnosy</b>	<b>Náklady</b>	<b>Zisk</b>
230210184	tiskové služby za období 04/2023	2023	0,00	300,00	-300,00
230210205	odměna za poskytnutí licence 12.5.2023	2023	0,00	5 592,62	-5 592,62
230210192	náklady na pokladnách 04/2023	2023	0,00	36,30	-36,30
230210200	reklamní a marketingové služby 04-05/2023	2023	0,00	8 250,00	-8 250,00
230210215	technické zajištění akce KCL	2023	0,00	5 280,00	-5 280,00
230210231	reklama Meta 05/2023	2023	0,00	688,68	-688,68
230210232	reklama Meta 05/2023	2023	0,00	2 751,69	-2 751,69
230210235	reklama Meta 06/2023	2023	0,00	59,62	-59,62
230210237	provize smsticket a náklady na pokladnách 05/2023	2023	0,00	491,87	-491,87
23MZD0129	Hrubá mzda (00349.T) - Květen 2023	2023	0,00	1 700,00	-1 700,00
23MZD0143	Hrubá mzda (00220.T) - Květen 2023	2023	0,00	510,00	-510,00
23MZD0146	Hrubá mzda (00298.T) - Květen 2023	2023	0,00	3 750,00	-3 750,00
23S080012	vstupné - Oldies Dance Party 12.5.2023	2023	1 500,00	0,00	1 500,00
23S080013	vstupné - Oldies Dance Party 12.5.2023	2023	6 750,00	0,00	6 750,00
23S080014	vstupné - Oldies Dance Party 12.5.2023	2023	3 450,00	0,00	3 450,00
230310050	vstupné - Odies dance party 12.5.2023	2023	13 600,00	0,00	13 600,00
23AK0513-1	Lišeňský pivní festival 13.5.2023		0,00	1 530,00	-1 530,00
<b>Doklad</b>	<b>Popis</b>	<b>Rok</b>	<b>Výnosy</b>	<b>Náklady</b>	<b>Zisk</b>
23MZD0138	Hrubá mzda (00369.T) - Květen 2023	2023	0,00	1 530,00	-1 530,00
23AK0519-1	Obrázky pro radost /vernisáž/ 19.5.2023		0,00	3 697,65	-3 697,65
<b>Doklad</b>	<b>Popis</b>	<b>Rok</b>	<b>Výnosy</b>	<b>Náklady</b>	<b>Zisk</b>
230510151	občerstvení	2023	0,00	257,00	-257,00



# VÝROČNÍ ZPRÁVA O ČINNOSTI ZA ROK 2023

## Zisk

Kulturní centrum Lišeň, p.o.

IČ: 00380717

účetní rok 2023

230210200	reklamní a marketingové služby 04-05/2023	2023	0,00	660,00	-660,00
230210235	reklama Meta 06/2023	2023	0,00	490,65	-490,65
230210241	reklamní a marketingové služby 05-06/2023	2023	0,00	330,00	-330,00
230210265	příprava a zajištění produkce na akcích KCL	2023	0,00	1 960,00	-1 960,00
23AK0520-1	Národopisná slavnost 20.5.2023		0,00	4 865,00	-4 865,00
<b>Doklad</b>	<b>Popis</b>	<b>Rok</b>	<b>Výnosy</b>	<b>Náklady</b>	<b>Zisk</b>
230210241	reklamní a marketingové služby 05-06/2023	2023	0,00	495,00	-495,00
23MZD0128	Hrubá mzda (00328.T) - Květen 2023	2023	0,00	680,00	-680,00
23MZD0139	Hrubá mzda (00344.T) - Květen 2023	2023	0,00	1 190,00	-1 190,00
23MZD0146	Hrubá mzda (00298.T) - Květen 2023	2023	0,00	2 500,00	-2 500,00
23AK0525-1	Klasická hudba na zámku 25.5.2023		9 060,00	18 384,49	-9 324,49
<b>Doklad</b>	<b>Popis</b>	<b>Rok</b>	<b>Výnosy</b>	<b>Náklady</b>	<b>Zisk</b>
23K710028	řezané květiny	2023	0,00	425,00	-425,00
230210220	tiskové služby za období 05/2023	2023	0,00	300,00	-300,00
230210218	autodoprava - Klasická hudba na zámku 25.5.2023	2023	0,00	3 500,00	-3 500,00
230210235	reklama Meta 06/2023	2023	0,00	2 095,46	-2 095,46
230210237	provize smsticket a náklady na pokladnách 05/2023	2023	0,00	294,03	-294,03
230210241	reklamní a marketingové služby 05-06/2023	2023	0,00	330,00	-330,00
230210265	příprava a zajištění produkce na akcích KCL	2023	0,00	980,00	-980,00
230510152	umělecká produkce - Klasická hudba 25.5.2023	2023	0,00	8 000,00	-8 000,00
23MZD0132	Hrubá mzda (00375.T) - Květen 2023	2023	0,00	510,00	-510,00
23MZD0143	Hrubá mzda (00220.T) - Květen 2023	2023	0,00	510,00	-510,00
23MZD0145	Hrubá mzda (00371.T) - Květen 2023	2023	0,00	1 440,00	-1 440,00
23S080013	vstupné - Klasická hudba na zámku 25.5.2023	2023	3 660,00	0,00	3 660,00
23S080014	vstupné - Klasická hudba na zámku 25.5.2023	2023	2 120,00	0,00	2 120,00
230310054	vstupné - Klasická hudba na zámku 25.5.2023	2023	3 280,00	0,00	3 280,00
23AK0526-1	Večer u cimbálu 26.5.2023		4 400,00	11 787,40	-7 387,40
<b>Doklad</b>	<b>Popis</b>	<b>Rok</b>	<b>Výnosy</b>	<b>Náklady</b>	<b>Zisk</b>
23K710029	rajec neperlivá voda	2023	0,00	107,40	-107,40
230210184	tiskové služby za období 04/2023	2023	0,00	300,00	-300,00
230210200	reklamní a marketingové služby 04-05/2023	2023	0,00	1 320,00	-1 320,00
230210236	umělecká produkce - Večer u cimbálu 26.5.2023	2023	0,00	4 500,00	-4 500,00
230210241	reklamní a marketingové služby 05-06/2023	2023	0,00	1 650,00	-1 650,00
230210265	příprava a zajištění produkce na akcích KCL	2023	0,00	980,00	-980,00
23MZD0125	Hrubá mzda (00376.T) - Květen 2023	2023	0,00	400,00	-400,00
23MZD0129	Hrubá mzda (00349.T) - Květen 2023	2023	0,00	340,00	-340,00
23MZD0143	Hrubá mzda (00220.T) - Květen 2023	2023	0,00	510,00	-510,00
23MZD0147	Hrubá mzda (00160.T) - Květen 2023	2023	0,00	1 680,00	-1 680,00
230310055	vstupné - Večer u cimbálu 26.5.2023	2023	4 400,00	0,00	4 400,00
23AK0531-1	Obrázky z Jordánska /vernisáž/ 31.5.2023		0,00	5 395,00	-5 395,00
<b>Doklad</b>	<b>Popis</b>	<b>Rok</b>	<b>Výnosy</b>	<b>Náklady</b>	<b>Zisk</b>
230510332	občerstvení	2023	0,00	86,00	-86,00
230510333	občerstvení	2023	0,00	165,00	-165,00
230510334	občerstvení	2023	0,00	44,00	-44,00
230210184	tiskové služby za období 04/2023	2023	0,00	300,00	-300,00
230210220	tiskové služby za období 05/2023	2023	0,00	300,00	-300,00
230210235	reklama Meta 06/2023	2023	0,00	500,00	-500,00
230210241	reklamní a marketingové služby 05-06/2023	2023	0,00	1 320,00	-1 320,00
230210265	příprava a zajištění produkce na akcích KCL	2023	0,00	980,00	-980,00
23MZD0148	Hrubá mzda (00382.T) - Květen 2023	2023	0,00	1 700,00	-1 700,00
23AK0603-1	Den proti nudě 3.6.2023		123 000,00	165 820,27	-42 820,27
<b>Doklad</b>	<b>Popis</b>	<b>Rok</b>	<b>Výnosy</b>	<b>Náklady</b>	<b>Zisk</b>
230210222	točená zmrzlina 68 ks - 3.6.2023	2023	0,00	1 360,00	-1 360,00
230510173	čokoláda na stanoviště	2023	0,00	239,00	-239,00
230510177	občerstvení	2023	0,00	1 018,44	-1 018,44
230510181	občerstvení	2023	0,00	1 160,00	-1 160,00
230510173	fixy, pastelky, čokoláda	2023	0,00	216,00	-216,00
230510177	kuchyňské utěrky, pytle na odpad, občerstvení	2023	0,00	235,30	-235,30
230210220	tiskové služby za období 05/2023	2023	0,00	800,00	-800,00
230210219	odměna za poskytnutí licence 3.6.2023	2023	0,00	782,87	-782,87
230210211	pronájem mobiliáře 3.6.2023	2023	0,00	7 308,40	-7 308,40
230210216	muzikodrama Prázdniny jsou za dveřmi 3.6.2023	2023	0,00	3 000,00	-3 000,00
230210221	koně na akci na projíždky dětí 3.6.2023	2023	0,00	3 800,00	-3 800,00
230210223	hudební vystoupení pro děti 3.6.2023	2023	0,00	5 000,00	-5 000,00
230210226	pronájem fotbálkových stolů na akci 3.6.2023	2023	0,00	7 260,00	-7 260,00
230210229	jezdecké představení Mušketýři a šašek dne3.6.2023	2023	0,00	44 500,00	-44 500,00
230210235	reklama Meta 06/2023	2023	0,00	1 000,00	-1 000,00
230210240	divadelní představení Palačinková Pepinka 3.6.2023	2023	0,00	8 000,00	-8 000,00
230210241	reklamní a marketingové služby 05-06/2023	2023	0,00	3 300,00	-3 300,00

# VÝROČNÍ ZPRÁVA O ČINNOSTI ZA ROK 2023

## Zisk

Kulturní centrum Lišeň, p.o.

IČ: 00380717

účetní rok 2023

230210265	příprava a zajištění produkce na akcích KCL	2023	0,00	15 120,00	-15 120,00
230210269	technické zajištění akce KCL	2023	0,00	6 270,00	-6 270,00
230210286	příprava a zajištění produkce na akcích KCL	2023	0,00	6 160,00	-6 160,00
230510166	nájemné vozidla FIAT DUCATO na 3.6.2023	2023	0,00	2 490,00	-2 490,00
230510172	umělecká produkce - Den proti nudě 3.6.2023	2023	0,00	2 000,00	-2 000,00
230510174	umělecká produkce - Den proti nudě 3.6.2023	2023	0,00	1 500,00	-1 500,00
230210217	zvukařské práce na akci Den proti nudě 3.6.2023	2023	0,00	16 000,00	-16 000,00
23MZD0125	Hrubá mzda (00376.T) - Květen 2023	2023	0,00	600,00	-600,00
23MZD0132	Hrubá mzda (00375.T) - Květen 2023	2023	0,00	340,00	-340,00
23MZD0136	Hrubá mzda (00379.T) - Květen 2023	2023	0,00	480,00	-480,00
23MZD0156	Hrubá mzda (00328.T) - Červen 2023	2023	0,00	2 380,00	-2 380,00
23MZD0157	Hrubá mzda (00368.T) - Červen 2023	2023	0,00	2 550,00	-2 550,00
23MZD0159	Hrubá mzda (00349.T) - Červen 2023	2023	0,00	2 550,00	-2 550,00
23MZD0165	Hrubá mzda (00378.T) - Červen 2023	2023	0,00	3 750,00	-3 750,00
23MZD0168	Hrubá mzda (00369.T) - Červen 2023	2023	0,00	2 550,00	-2 550,00
23MZD0169	Hrubá mzda (00357.T) - Červen 2023	2023	0,00	2 550,00	-2 550,00
23MZD0170	Hrubá mzda (00344.T) - Červen 2023	2023	0,00	2 550,00	-2 550,00
23MZD0171	Hrubá mzda (00274.T) - Červen 2023	2023	0,00	600,00	-600,00
23MZD0173	Hrubá mzda (00330.T) - Červen 2023	2023	0,00	2 400,00	-2 400,00
23MZD0174	Hrubá mzda (00298.T) - Červen 2023	2023	0,00	4 000,00	-4 000,00
230510177	zaokrouhlení	2023	0,00	0,26	-0,26
23FON0042	čerpání rezervního fondu - daru pro děti	2023	23 000,00	0,00	23 000,00
23D080019	navýšení neinvestičního příspěvku na rok 2023	2023	100 000,00	0,00	100 000,00
23AK0610-1	Lipová slavnost 10.6.2023		0,00	3 850,00	-3 850,00
<b>Doklad</b>	<b>Popis</b>	<b>Rok</b>	<b>Výnosy</b>	<b>Náklady</b>	<b>Zisk</b>
23MZD0165	Hrubá mzda (00378.T) - Červen 2023	2023	0,00	1 000,00	-1 000,00
23MZD0171	Hrubá mzda (00274.T) - Červen 2023	2023	0,00	1 000,00	-1 000,00
23MZD0174	Hrubá mzda (00298.T) - Červen 2023	2023	0,00	1 000,00	-1 000,00
23MZD0184	Hrubá mzda (00375.T) - Červenec 2023	2023	0,00	850,00	-850,00
23AK0616-1	Retro Rock party 16.6.2023		6 450,00	18 040,86	-11 590,86
<b>Doklad</b>	<b>Popis</b>	<b>Rok</b>	<b>Výnosy</b>	<b>Náklady</b>	<b>Zisk</b>
230210256	tiskové služby za období 06/2023	2023	0,00	300,00	-300,00
230210248	odměna za poskytnutí licence 16.6.2023	2023	0,00	1 184,11	-1 184,11
230210235	reklama Meta 06/2023	2023	0,00	1 621,25	-1 621,25
230210241	reklamní a marketingové služby 05-06/2023	2023	0,00	1 980,00	-1 980,00
230210266	provize smsticket a náklady na pokladnách 06/2023	2023	0,00	158,51	-158,51
230210284	reklamní a marketingové služby 06-07/2023	2023	0,00	1 900,00	-1 900,00
230210286	příprava a zajištění produkce na akcích KCL	2023	0,00	1 120,00	-1 120,00
230210290	reklama Meta 07/2023	2023	0,00	2 506,99	-2 506,99
230210297	technické zajištění akce KCL	2023	0,00	5 280,00	-5 280,00
23MZD0159	Hrubá mzda (00349.T) - Červen 2023	2023	0,00	1 190,00	-1 190,00
23MZD0171	Hrubá mzda (00274.T) - Červen 2023	2023	0,00	800,00	-800,00
23S080015	vstupné - Retro rock party 16.6.2023	2023	2 500,00	0,00	2 500,00
23S080016	vstupné - Retro rock party 16.6.2023	2023	200,00	0,00	200,00
230310059	vstupné - Retro rock party 16.6.2023	2023	3 750,00	0,00	3 750,00
23AK0621-1	IBÉRICA 2023 / Virginia Delgado 21.6.2023		25 500,00	45 462,33	-19 962,33
<b>Doklad</b>	<b>Popis</b>	<b>Rok</b>	<b>Výnosy</b>	<b>Náklady</b>	<b>Zisk</b>
230510183	občerstvení	2023	0,00	290,00	-290,00
230510182	květiny	2023	0,00	315,00	-315,00
230210220	tiskové služby za období 05/2023	2023	0,00	300,00	-300,00
230210235	reklama Meta 06/2023	2023	0,00	399,35	-399,35
230210237	provize smsticket a náklady na pokladnách 05/2023	2023	0,00	67,15	-67,15
230210241	reklamní a marketingové služby 05-06/2023	2023	0,00	1 980,00	-1 980,00
230210249	vystoupení v rámci festivalu Ibérica 21.6.2023	2023	0,00	20 000,00	-20 000,00
230210266	provize smsticket a náklady na pokladnách 06/2023	2023	0,00	1 200,93	-1 200,93
230210284	reklamní a marketingové služby 06-07/2023	2023	0,00	990,00	-990,00
230210286	příprava a zajištění produkce na akcích KCL	2023	0,00	500,00	-500,00
230210290	reklama Meta 07/2023	2023	0,00	4 229,90	-4 229,90
230210297	technické zajištění akce KCL	2023	0,00	4 620,00	-4 620,00
230210310	reklamní a marketingové služby 07-08/2023	2023	0,00	330,00	-330,00
230210329	technické zajištění akce KCL	2023	0,00	3 960,00	-3 960,00
23MZD0158	Hrubá mzda (00374.T) - Červen 2023	2023	0,00	200,00	-200,00
23MZD0165	Hrubá mzda (00378.T) - Červen 2023	2023	0,00	3 500,00	-3 500,00
23MZD0184	Hrubá mzda (00375.T) - Červenec 2023	2023	0,00	1 020,00	-1 020,00
23MZD0187	Hrubá mzda (00138.T) - Červenec 2023	2023	0,00	900,00	-900,00
23MZD0219	Hrubá mzda (00380.T) - Srpen 2023	2023	0,00	660,00	-660,00
23S080013	vstupné - IBÉRICA 2023 / Virginia Delgado	2023	750,00	0,00	750,00
23S080014	vstupné - IBÉRICE 2023 / Virginia Delgado 21.6.	2023	1 500,00	0,00	1 500,00
23S080015	vstupné - IBÉRICA 2023 / Virginia Delgado	2023	19 250,00	0,00	19 250,00
23S080016	vstupné - IBÉRICE 2023 / Virginia Delgado 21.6.	2023	2 500,00	0,00	2 500,00
230310071	vstupné - IBÉRICA 21.6.2023	2023	1 500,00	0,00	1 500,00

# VÝROČNÍ ZPRÁVA O ČINNOSTI ZA ROK 2023

## Zisk

Kulturní centrum Lišeň, p.o.

IČ: 00380717

účetní rok 2023

Doklad	Popis	Rok	Výnosy	Náklady	Zisk
23AK0623-1	Večer u cimbalu 23.6.2023		2 700,00	11 490,00	-8 790,00
230210256	tiskové služby za období 06/2023	2023	0,00	300,00	-300,00
230210235	reklama Meta 06/2023	2023	0,00	500,00	-500,00
230210284	reklamní a marketingové služby 06-07/2023	2023	0,00	2 310,00	-2 310,00
230210286	příprava a zajištění produkce na akcích KCL	2023	0,00	840,00	-840,00
230210290	reklama Meta 07/2023	2023	0,00	1 000,00	-1 000,00
230210304	umělecká produkce - Večer u cimbalu 23.6.2023	2023	0,00	4 500,00	-4 500,00
23MZD0176	Hrubá mzda (00380.T) - Červen 2023	2023	0,00	1 320,00	-1 320,00
23MZD0187	Hrubá mzda (00138.T) - Červenec 2023	2023	0,00	720,00	-720,00
230310062	vstupné - Posezení u cimbalu 23.6.2023	2023	2 700,00	0,00	2 700,00
23AK0717-1	Příměstský divadelní tábor_17.7.-21.7.2023		52 018,00	39 156,00	12 862,00
230510201	sirupy - příměstský tábor	2023	0,00	136,00	-136,00
230510207	sirupy - příměstský tábor	2023	0,00	68,00	-68,00
230510204	pásky lepící, leidlo, tyčinky tavné, odvíječ	2023	0,00	383,00	-383,00
230510205	balonky	2023	0,00	55,00	-55,00
230510206	balonky	2023	0,00	49,00	-49,00
230510208	popisovače	2023	0,00	149,00	-149,00
230510209	klobouková guma	2023	0,00	110,00	-110,00
230510210	balonky	2023	0,00	49,00	-49,00
23OST0073	tiskové služby za období 06/2023	2023	0,00	145,00	-145,00
230210085	tiskové služby za období 02/2023	2023	0,00	170,00	-170,00
23OST0073	Grafika plakátu Příměstské tábory 2023	2023	0,00	363,00	-363,00
230210089	příměstské tábory - provoz, produkce	2023	0,00	2 400,00	-2 400,00
230210131	příměstské tábory - provoz, produkce	2023	0,00	2 000,00	-2 000,00
230210175	příměstské tábory - provoz, produkce	2023	0,00	600,00	-600,00
230210224	příměstské tábory - provoz, produkce	2023	0,00	800,00	-800,00
230210264	příměstské tábory - provoz, produkce	2023	0,00	800,00	-800,00
230210289	příměstské tábory - provoz, produkce	2023	0,00	800,00	-800,00
230210150	reklama Meta 03/2023	2023	0,00	400,00	-400,00
230210288	obědy na PT 17.7.-21.7.	2023	0,00	11 212,50	-11 212,50
230710010	pojištění příměstských táborů	2023	0,00	966,50	-966,50
23MZD0205	Hrubá mzda (00341.T) - Srpen 2023	2023	0,00	8 000,00	-8 000,00
23MZD0208	Hrubá mzda (00391.T) - Srpen 2023	2023	0,00	4 000,00	-4 000,00
23MZD0217	Hrubá mzda (00390.T) - Srpen 2023	2023	0,00	5 500,00	-5 500,00
23OST0058	kurzovné za příměstský divadelní tábor 17.-21.7.	2023	50 150,00	0,00	50 150,00
230310070	příměstský tábor - doplatek obědů	2023	1 868,00	0,00	1 868,00
23AK0811-1	Oldies Párty 11.8.2023		26 950,00	25 277,98	1 672,02
230510237	nápoje - cena do soutěže	2023	0,00	240,00	-240,00
230510243	spreje - dekorace Dělník	2023	0,00	298,00	-298,00
230210287	tiskové služby za období 07/2023	2023	0,00	600,00	-600,00
230210365	odměna za poskytnutí licence 11.8.2023	2023	0,00	6 312,57	-6 312,57
230210310	reklamní a marketingové služby 07-08/2023	2023	0,00	6 600,00	-6 600,00
230210313	provize smsticket 07/2023	2023	0,00	18,15	-18,15
230210343	reklama Meta 08/2023	2023	0,00	1 822,68	-1 822,68
230210344	reklama Meta 08/2023	2023	0,00	1 396,10	-1 396,10
230210345	reklama Meta 08/2023	2023	0,00	1 698,04	-1 698,04
230210363	provize smsticket a náklady na pokladnách 08/2023	2023	0,00	682,44	-682,44
230210366	reklamní a marketingové služby 08-09/2023	2023	0,00	330,00	-330,00
23MZD0219	Hrubá mzda (00380.T) - Srpen 2023	2023	0,00	5 280,00	-5 280,00
23S080017	vstupné - Oldies Dance Party 11.8.2023	2023	300,00	0,00	300,00
23S080019	vstupné - Oldies Dance Party 11.8.2023	2023	10 500,00	0,00	10 500,00
23S080020	vstupné - Oldies Dance Party 11.8.2023	2023	1 950,00	0,00	1 950,00
230310073	vstupné - Oldies party 11.8.2023	2023	14 200,00	0,00	14 200,00
23AK0818-1	Festival Lišeň sobě 18-19.8.2023		0,00	1 913,18	-1 913,18
230210310	reklamní a marketingové služby 07-08/2023	2023	0,00	330,00	-330,00
230210344	reklama Meta 08/2023	2023	0,00	1 161,93	-1 161,93
230210345	reklama Meta 08/2023	2023	0,00	421,25	-421,25
23AK0821-1	Příměstský taneční tábor_21.8.-25.8.2023		47 700,00	38 236,50	9 463,50
230210323	stravování dětí v Restauraci Lišeňský pivovar	2023	0,00	14 448,00	-14 448,00
230510219	sirupy - příměstský tábor	2023	0,00	203,00	-203,00
230510246	Maoam bloxx - příměstský tábor	2023	0,00	170,00	-170,00
230510247	Eisberg Algida - příměstský tábor	2023	0,00	258,00	-258,00
230510248	sprchové gely - příměstský tábor	2023	0,00	458,00	-458,00
230210085	tiskové služby za období 02/2023	2023	0,00	170,00	-170,00
23OST0073	Grafika plakátu Příměstské tábory 2023	2023	0,00	363,00	-363,00



# VÝROČNÍ ZPRÁVA O ČINNOSTI ZA ROK 2023

## Zisk

Kulturní centrum Líšeň, p.o.

IČ: 00380717

účetní rok 2023

230210224	příměstské tábory - provoz, produkce	2023	0,00	800,00	-800,00
230210264	příměstské tábory - provoz, produkce	2023	0,00	800,00	-800,00
230210289	příměstské tábory - provoz, produkce	2023	0,00	800,00	-800,00
230210321	příměstské tábory - provoz, produkce	2023	0,00	800,00	-800,00
230710010	pojištění příměstských táborů	2023	0,00	966,50	-966,50
23MZD0202	Hrubá mzda (00392.T) - Srpen 2023	2023	0,00	6 000,00	-6 000,00
23MZD0203	Hrubá mzda (00393.T) - Srpen 2023	2023	0,00	6 000,00	-6 000,00
23MZD0214	Hrubá mzda (00377.T) - Srpen 2023	2023	0,00	6 000,00	-6 000,00
23OST0059	kurzovné za příměstský taneční tábor 21.-25.8.2023	2023	47 700,00	0,00	47 700,00

23AK0901-1	Líšeňské hody 1.-3.9.2023		1 430 325,67	1 705 058,29	-274 732,62
------------	---------------------------	--	--------------	--------------	-------------

Doklad	Popis	Rok	Výnosy	Náklady	Zisk
230210337	občerstvení pro účinkující	2023	0,00	13 350,00	-13 350,00
230210379	občerstvení pro účinkující - Líšeňské hody 2023	2023	0,00	23 247,00	-23 247,00
230510249	ID pásy	2023	0,00	2 550,41	-2 550,41
230510270	vstupenkové bločky	2023	0,00	1 117,36	-1 117,36
230510271	pásy stahovací, sběrače na odpady	2023	0,00	3 609,21	-3 609,21
230510272	ubrusy, toaletní papír, pytle, pásy, motouz	2023	0,00	1 983,53	-1 983,53
230510273	popelník stojanový	2023	0,00	1 435,05	-1 435,05
230510268	občerstvení personálu	2023	0,00	2 974,00	-2 974,00
230510269	občerstvení personálu	2023	0,00	1 707,00	-1 707,00
230210320	tisk plakátů dle zadání - Líšeňské hody 2023	2023	0,00	21 470,00	-21 470,00
230210326	tiskové služby za období 08/2023	2023	0,00	991,74	-991,74
230210359	Kampaň: Líšeňské hody 2023	2023	0,00	825,00	-825,00
230210360	Kampaň: Líšeňské hody 2023 - zábava	2023	0,00	1 402,50	-1 402,50
230210361	Kampaň: Líšeňské hody 2023 - program	2023	0,00	1 402,50	-1 402,50
230210403	odměna za poskytnutí licence - Líšeňské hody	2023	0,00	48 180,10	-48 180,10
23OST0070	umělecká produkce - Líšeňské hody	2023	0,00	9 000,00	-9 000,00
23S710008	umělecká produkce - Líšeňské hody 2023	2023	0,00	13 000,00	-13 000,00
23S710009	umělecká produkce - Líšeňské hody 2023	2023	0,00	15 000,00	-15 000,00
23S710010	umělecká produkce - Líšeňské hody 2023	2023	0,00	6 000,00	-6 000,00
230210284	reklamní a marketingové služby 06-07/2023	2023	0,00	6 600,00	-6 600,00
230210290	reklama Meta 07/2023	2023	0,00	1 263,11	-1 263,11
230210292	reklama Meta 07/2023	2023	0,00	2 595,86	-2 595,86
230210310	reklamní a marketingové služby 07-08/2023	2023	0,00	9 570,00	-9 570,00
230210313	provize smsticket a náklady na pokladnách 07/2023	2023	0,00	2 713,60	-2 713,60
230210324	technické zajištění akce - Líšeňské hody 2023	2023	0,00	290 000,00	-290 000,00
230210330	vystoupení kapely DOČUKU 1.9.2023	2023	0,00	30 000,00	-30 000,00
230210331	vystoupení skupiny Jelen 1.9.2023	2023	0,00	280 000,00	-280 000,00
230210332	moderování Líšeňských hodů 1.9.2023	2023	0,00	5 000,00	-5 000,00
230210334	Africká pohádka, Zvířátka a loupežníci 2.9.2023	2023	0,00	17 400,00	-17 400,00
230210335	Festivalové hraní na akci Líšeňské hody 2.9.2023	2023	0,00	13 600,00	-13 600,00
230210336	Ukázka kovářského řemesla a kování pro děti	2023	0,00	10 000,00	-10 000,00
230210339	ubytování v termínu 1.-3.9.2023	2023	0,00	24 101,82	-24 101,82
230210340	umělecká produkce - Líšeňské hody 2023	2023	0,00	19 000,00	-19 000,00
230210341	dopravní značení - Líšeňské hody 2023	2023	0,00	33 457,00	-33 457,00
230210343	reklama Meta 08/2023	2023	0,00	8 742,81	-8 742,81
230210344	reklama Meta 08/2023	2023	0,00	3 935,23	-3 935,23
230210345	reklama Meta 08/2023	2023	0,00	6 880,71	-6 880,71
230210349	pronájem elektrocentrály, elektrokabeláře a dozor	2023	0,00	78 751,00	-78 751,00
230210355	hudební vystoupení skupiny Ateliér - Líšeňské hody	2023	0,00	20 000,00	-20 000,00
230210357	vystoupení Anety Langerové - Líšeňské hody 2023	2023	0,00	210 370,43	-210 370,43
230210363	provize smsticket a náklady na pokladnách 08/2023	2023	0,00	14 271,75	-14 271,75
230210364	zdravotní dozor 1.-2.9.2023 - Líšeňské hody 2023	2023	0,00	10 800,00	-10 800,00
230210366	reklamní a marketingové služby 08-09/2023	2023	0,00	20 790,00	-20 790,00
230210369	fyzická ostrana - Líšeňské hody 2023	2023	0,00	73 440,00	-73 440,00
230210385	provize smsticket a náklady na pokladnách 09/2023	2023	0,00	4 131,30	-4 131,30
230210386	autodoprava - Líšeňské hody 2023	2023	0,00	8 800,00	-8 800,00
230210387	reklama Meta 09/2023	2023	0,00	1 969,78	-1 969,78
230210389	reklama Meta 09/2023	2023	0,00	8 931,48	-8 931,48
230210390	příprava a zajištění produkce na akcích KCL	2023	0,00	38 000,00	-38 000,00
230210393	technické zajištění akce KCL	2023	0,00	9 570,00	-9 570,00
230210398	odběr elektrické energie - Líšeňské hody 2023	2023	0,00	30 000,00	-30 000,00
230210412	reklamní a marketingové služby 09-10/2023	2023	0,00	2 145,00	-2 145,00
230210438	videozáznam - Líšeňské hody 2023	2023	0,00	32 000,00	-32 000,00
23MZD0204	Hrubá mzda (00394.T) - Srpen 2023	2023	0,00	2 070,00	-2 070,00
23MZD0226	Hrubá mzda (00394.T) - Září 2023	2023	0,00	9 731,00	-9 731,00
23MZD0227	Hrubá mzda (00328.T) - Září 2023	2023	0,00	4 760,00	-4 760,00
23MZD0228	Hrubá mzda (00368.T) - Září 2023	2023	0,00	3 230,00	-3 230,00
23MZD0229	Hrubá mzda (00374.T) - Září 2023	2023	0,00	1 800,00	-1 800,00
23MZD0230	Hrubá mzda (00349.T) - Září 2023	2023	0,00	5 100,00	-5 100,00
23MZD0232	Hrubá mzda (00375.T) - Září 2023	2023	0,00	5 950,00	-5 950,00
23MZD0233	Hrubá mzda (00353.T) - Září 2023	2023	0,00	9 880,00	-9 880,00
23MZD0235	Hrubá mzda (00138.T) - Září 2023	2023	0,00	8 820,00	-8 820,00
23MZD0238	Hrubá mzda (00378.T) - Září 2023	2023	0,00	8 500,00	-8 500,00
23MZD0241	Hrubá mzda (00369.T) - Září 2023	2023	0,00	4 420,00	-4 420,00

Výtisk(a): Ing. Lenka Svobodová , 26.03.2024

Zpracováno systémem Money S3

Strana: 12

# VÝROČNÍ ZPRÁVA O ČINNOSTI ZA ROK 2023

## Zisk

Kulturní centrum Lišeň, p.o.		IČ: 00380717		účetní rok 2023	
23MZD0242	Hrubá mzda (00344.T) - Září 2023	2023	0,00	6 290,00	-6 290,00
23MZD0243	Hrubá mzda (00274.T) - Září 2023	2023	0,00	1 200,00	-1 200,00
23MZD0245	Hrubá mzda (00220.T) - Září 2023	2023	0,00	4 165,00	-4 165,00
23MZD0247	Hrubá mzda (00334.T) - Září 2023	2023	0,00	8 330,00	-8 330,00
23MZD0248	Hrubá mzda (00298.T) - Září 2023	2023	0,00	9 000,00	-9 000,00
23MZD0249	Hrubá mzda (00160.T) - Září 2023	2023	0,00	3 840,00	-3 840,00
23MZD0250	Hrubá mzda (00380.T) - Září 2023	2023	0,00	4 620,00	-4 620,00
23MZD0251	Hrubá mzda (00395.T) - Září 2023	2023	0,00	1 760,00	-1 760,00
23MZD0252	Hrubá mzda (00396.T) - Září 2023	2023	0,00	1 760,00	-1 760,00
23OST0081	neuplatněné DPH do nákladů 09/2023 - koeficient	2023	0,00	101 755,87	-101 755,87
230210359	zaokrouhlení	2023	0,00	-0,25	0,25
230210360	zaokrouhlení	2023	0,00	-0,03	0,03
230210361	zaokrouhlení	2023	0,00	-0,03	0,03
230510271	zaokrouhlení	2023	0,00	-0,15	0,15
230510273	zaokrouhlení	2023	0,00	0,60	-0,60
23S080017	vstupné - Lišeňské hody 2023	2023	53 432,00	0,00	53 432,00
23S080018	vstupné - Lišeňské hody 2023	2023	6 198,00	0,00	6 198,00
23S080019	vstupné - Lišeňské hody 2023	2023	281 955,00	0,00	281 955,00
23S080020	vstupné - Lišeňské hody 2023	2023	24 096,00	0,00	24 096,00
23S080021	vstupné - Lišeňské hody 2023	2023	82 086,00	0,00	82 086,00
23S080022	vstupné - Lišeňské hody 2023	2023	3 999,00	0,00	3 999,00
230310091	vstupné - Lišeňské hody 2023	2023	419 500,00	0,00	419 500,00
230310107	vstupné - Lišeňské hody 2023	2023	2 820,00	0,00	2 820,00
230110136	reklamní služby - Lišeňské hody 1.-3.9.2023	2023	10 000,00	0,00	10 000,00
230110137	reklamní služby - Lišeňské hody 1.-3.9.2023	2023	10 000,00	0,00	10 000,00
230110138	reklamní služby - Lišeňské hody 1.-3.9.2023	2023	15 000,00	0,00	15 000,00
230110139	reklamní služby - Lišeňské hody 1.-3.9.2023	2023	10 000,00	0,00	10 000,00
230110140	reklamní služby - Lišeňské hody 1.-3.9.2023	2023	10 000,00	0,00	10 000,00
230110141	reklamní služby - Lišeňské hody 1.-3.9.2023	2023	15 000,00	0,00	15 000,00
230110158	reklamní služby - Lišeňské hody 1.-3.9.2023	2023	15 000,00	0,00	15 000,00
230310078	účastnický poplatek - Lagron Jan	2023	1 239,67	0,00	1 239,67
230310079	účastnický poplatek - Chmelařová Pavlína	2023	909,09	0,00	909,09
230310080	účastnický poplatek - Biegunová Žaneta	2023	1 239,67	0,00	1 239,67
230310081	účastnický poplatek - Škubal Radek	2023	1 652,89	0,00	1 652,89
230310082	účastnický poplatek - Hradová Veronika	2023	826,45	0,00	826,45
230310083	účastnický poplatek - Valter Richard	2023	2 479,34	0,00	2 479,34
230310084	účastnický poplatek - BukVin s.r.o.	2023	1 652,89	0,00	1 652,89
230310085	účastnický poplatek - Lišeňský pivovar s.r.o.	2023	1 652,89	0,00	1 652,89
230310086	účastnický poplatek - Jordánek Radim	2023	1 239,67	0,00	1 239,67
230310087	účastnický poplatek - Maixnerová Věra	2023	2 561,98	0,00	2 561,98
230310088	účastnický poplatek - Bartoš Tomáš	2023	1 652,89	0,00	1 652,89
230310089	účastnický poplatek - Škop Rostislav	2023	826,45	0,00	826,45
230310090	účastnický poplatek - Valouch Vladimír	2023	3 305,79	0,00	3 305,79
23OST0060	příspěvek na akci Lišeňské hody 2023	2023	450 000,00	0,00	450 000,00
23AK0906-1	Vernisáž keramiky Zuzany Marešové 6.9.2023		5 000,00	6 587,93	-1 587,93
<b>Doklad</b>	<b>Popis</b>	<b>Rok</b>	<b>Výnosy</b>	<b>Náklady</b>	<b>Zisk</b>
230210350	občerstvení - vernisáž 6.9.2023	2023	0,00	5 500,00	-5 500,00
230210383	tiskové služby za období 08/2023	2023	0,00	247,93	-247,93
230210418	příprava a zajištění produkce na akcích KCL	2023	0,00	840,00	-840,00
230110159	reklamní služby - Výstava keramiky Zuzany Marešové	2023	5 000,00	0,00	5 000,00
23AK0915-1	Retro rock párty 15.9.2023		10 150,00	19 848,02	-9 698,02
<b>Doklad</b>	<b>Popis</b>	<b>Rok</b>	<b>Výnosy</b>	<b>Náklady</b>	<b>Zisk</b>
230210326	tiskové služby za období 08/2023	2023	0,00	300,00	-300,00
230210383	tiskové služby za období 08/2023	2023	0,00	100,00	-100,00
230210395	odměna za poskytnutí licence 15.9.2023	2023	0,00	2 367,37	-2 367,37
230210363	provize smsticket a náklady na pokladnách 08/2023	2023	0,00	26,62	-26,62
230210366	reklamní a marketingové služby 08-09/2023	2023	0,00	1 270,00	-1 270,00
230210385	provize smsticket a náklady na pokladnách 09/2023	2023	0,00	294,03	-294,03
230210387	reklama Meta 09/2023	2023	0,00	1 404,74	-1 404,74
230210388	reklama Meta 09/2023	2023	0,00	1 456,33	-1 456,33
230210389	reklama Meta 09/2023	2023	0,00	1 138,93	-1 138,93
230210393	technické zajištění akce KCL	2023	0,00	4 950,00	-4 950,00
230210418	příprava a zajištění produkce na akcích KCL	2023	0,00	560,00	-560,00
23MZD0229	Hrubá mzda (00374.T) - Září 2023	2023	0,00	1 800,00	-1 800,00
23MZD0230	Hrubá mzda (00349.T) - Září 2023	2023	0,00	1 870,00	-1 870,00
23MZD0250	Hrubá mzda (00380.T) - Září 2023	2023	0,00	2 310,00	-2 310,00
23S080019	vstupné - Retro Rock Party 15.9.2023	2023	200,00	0,00	200,00
23S080020	vstupné - Retro Rock Party 15.9.2023	2023	400,00	0,00	400,00
23S080021	vstupné - Retro Rock Party 15.9.2023	2023	4 800,00	0,00	4 800,00
23S080022	vstupné - Retro Rock Party 15.9.2023	2023	100,00	0,00	100,00
230310093	vstupné - Retro párty 15.9.2023	2023	4 650,00	0,00	4 650,00
23AK0920-1	Výročí 40 let Cimbálové muziky Líšňáci 20.9.2023		0,00	4 603,95	-4 603,95



# VÝROČNÍ ZPRÁVA O ČINNOSTI ZA ROK 2023

## Zisk

Kulturní centrum Lišeň, p.o.

IČ: 00380717

účetní rok 2023

Doklad	Popis	Rok	Výnosy	Náklady	Zisk
230510335	občerstvení	2023	0,00	558,00	-558,00
230510336	občerstvení	2023	0,00	56,00	-56,00
230210366	reklamní a marketingové služby 08-09/2023	2023	0,00	660,00	-660,00
230210388	reklama Meta 09/2023	2023	0,00	1 499,95	-1 499,95
230210412	reklamní a marketingové služby 09-10/2023	2023	0,00	990,00	-990,00
230210418	příprava a zajištění produkce na akcích KCL	2023	0,00	840,00	-840,00
23AK0924-1	Divadelní představení O Zajičkoví 24.9.2023		12 150,00	13 640,48	-1 490,48
<b>Doklad</b>	<b>Popis</b>	<b>Rok</b>	<b>Výnosy</b>	<b>Náklady</b>	<b>Zisk</b>
230210378	divadelní představení O Zajičkoví 24.9.2023	2023	0,00	8 000,00	-8 000,00
230210385	provize smsticket a náklady na pokladnách 09/2023	2023	0,00	590,48	-590,48
230210388	reklama Meta 09/2023	2023	0,00	999,00	-999,00
230210393	technické zajištění akce KCL	2023	0,00	990,00	-990,00
230210412	reklamní a marketingové služby 09-10/2023	2023	0,00	1 320,00	-1 320,00
230210418	příprava a zajištění produkce na akcích KCL	2023	0,00	1 400,00	-1 400,00
230210441	reklama Meta 10/2023	2023	0,00	1,00	-1,00
23MZD0230	Hrubá mzda (00349.T) - Září 2023	2023	0,00	340,00	-340,00
23S080021	vstupné - Pohádka O Zajičkoví 24.9.2023	2023	8 460,00	0,00	8 460,00
23S080022	vstupné - Pohádka o Zajičkoví 24.9.2023	2023	540,00	0,00	540,00
230310100	vstupné - představení "O Zajičkoví"	2023	3 150,00	0,00	3 150,00
23AK1004-1	Roman Zach: Program na záchranu mužů 4.10.2023		85 540,00	74 755,19	10 784,81
<b>Doklad</b>	<b>Popis</b>	<b>Rok</b>	<b>Výnosy</b>	<b>Náklady</b>	<b>Zisk</b>
230510285	občerstvení	2023	0,00	412,00	-412,00
230510286	občerstvení	2023	0,00	287,00	-287,00
23OST0097	reklama Meta	2023	0,00	3 457,47	-3 457,47
23OST0097	reklamní a marketingové služby 08-09/2023	2023	0,00	660,00	-660,00
23OST0097	tiskové služby za období 08/2023	2023	0,00	300,00	-300,00
23OST0097	provize smsticket a náklady na pokladnách 09/2023	2023	0,00	4 098,88	-4 098,88
230210402	představení Program na záchranu mužů 4.10.2023	2023	0,00	50 000,00	-50 000,00
230210412	reklamní a marketingové služby 09-10/2023	2023	0,00	1 980,00	-1 980,00
230210436	technické zajištění akce KCL	2023	0,00	3 300,00	-3 300,00
230210441	reklama Meta 10/2023	2023	0,00	1 995,84	-1 995,84
230210444	příprava a zajištění produkce na akcích KCL	2023	0,00	3 920,00	-3 920,00
230210509	provize smsticket a náklady na pokladnách 10/2023	2023	0,00	484,00	-484,00
23MZD0270	Hrubá mzda (00274.T) - Říjen 2023	2023	0,00	1 200,00	-1 200,00
23MZD0274	Hrubá mzda (00298.T) - Říjen 2023	2023	0,00	0,00	0,00
23MZD0274	Hrubá mzda (00298.T) - Říjen 2023	2023	0,00	2 500,00	-2 500,00
23MZD0277	Hrubá mzda (00383.T) - Říjen 2023	2023	0,00	160,00	-160,00
23OST0099	vstupné - Program na záchranu mužů 4.10.2023	2023	66 430,00	0,00	66 430,00
23OST0099	vstupné - Program na záchranu mužů 4.10.2023	2023	7 560,00	0,00	7 560,00
23S080023	vstupné - Program na záchranu mužů 4.10.2023	2023	7 700,00	0,00	7 700,00
23S080024	vstupné - Program na záchranu mužů 4.10.2023	2023	1 750,00	0,00	1 750,00
230310149	vstupné - Roman Zach: Program na záchranu mužů	2023	2 100,00	0,00	2 100,00
23AK1012-1	Klasická hudba na zámku 12.10.2023		3 100,00	8 789,90	-5 689,90
<b>Doklad</b>	<b>Popis</b>	<b>Rok</b>	<b>Výnosy</b>	<b>Náklady</b>	<b>Zisk</b>
230210430	tiskové služby za období 10/2023	2023	0,00	300,00	-300,00
23OST0097	provize smsticket 09/2023	2023	0,00	18,15	-18,15
230210412	reklamní a marketingové služby 09-10/2023	2023	0,00	5 940,00	-5 940,00
230210441	reklama Meta 10/2023	2023	0,00	995,02	-995,02
230210444	příprava a zajištění produkce na akcích KCL	2023	0,00	1 400,00	-1 400,00
230210509	provize smsticket a náklady na pokladnách 10/2023	2023	0,00	136,73	-136,73
23OST0099	vstupné - Klasická hudba na zámku 12.10.2023	2023	300,00	0,00	300,00
23S080023	vstupné - Klasická hudba na zámku 12.10.2023	2023	1 600,00	0,00	1 600,00
23S080024	vstupné - Klasická hudba na zámku 12.10.2023	2023	1 200,00	0,00	1 200,00
23AK1013-1	Retro dance party 13.10.2023		34 350,00	23 252,29	11 097,71
<b>Doklad</b>	<b>Popis</b>	<b>Rok</b>	<b>Výnosy</b>	<b>Náklady</b>	<b>Zisk</b>
230210430	tiskové služby za období 10/2023	2023	0,00	300,00	-300,00
23OST0097	provize smsticket 09/2023	2023	0,00	18,15	-18,15
230210412	reklamní a marketingové služby 09-10/2023	2023	0,00	2 310,00	-2 310,00
230210414	hudební produkce 13.10.2023	2023	0,00	3 500,00	-3 500,00
230210436	technické zajištění akce KCL	2023	0,00	5 280,00	-5 280,00
230210441	reklama Meta 10/2023	2023	0,00	3 662,47	-3 662,47
230210444	příprava a zajištění produkce na akcích KCL	2023	0,00	560,00	-560,00
230210475	reklama Meta 11/2023	2023	0,00	837,52	-837,52
230210509	provize smsticket a náklady na pokladnách 10/2023	2023	0,00	744,15	-744,15
23MZD0260	Hrubá mzda (00349.T) - Říjen 2023	2023	0,00	1 700,00	-1 700,00
23MZD0270	Hrubá mzda (00274.T) - Říjen 2023	2023	0,00	1 200,00	-1 200,00
23MZD0274	Hrubá mzda (00298.T) - Říjen 2023	2023	0,00	2 500,00	-2 500,00
23MZD0277	Hrubá mzda (00383.T) - Říjen 2023	2023	0,00	640,00	-640,00
23OST0099	vstupné - Retro dance party 13.10.2023	2023	300,00	0,00	300,00

# VÝROČNÍ ZPRÁVA O ČINNOSTI ZA ROK 2023

## Zisk

Kulturní centrum Lišeň, p.o.

IČ: 00380717

účetní rok 2023

23S080023	vstupné - Retro dance party 13.10.2023	2023	10 800,00	0,00	10 800,00
23S080024	vstupné - Retro dance party 13.10.2023	2023	3 750,00	0,00	3 750,00
230310112	vstupné - Oldies párty	2023	700,00	0,00	700,00
230310147	vstupné - Retro dance párty 13.10.2023	2023	18 800,00	0,00	18 800,00
23AK1020-1	Koncert Lišňáci - 40 let 20.10.2023		14 500,00	19 599,00	-5 099,00
<b>Doklad</b>	<b>Popis</b>	<b>Rok</b>	<b>Výnosy</b>	<b>Náklady</b>	<b>Zisk</b>
23K710054	řezané květiny	2023	0,00	519,00	-519,00
230210430	tiskové služby za období 10/2023	2023	0,00	300,00	-300,00
230210412	reklamní a marketingové služby 09-10/2023	2023	0,00	660,00	-660,00
230210428	ozvučení akce "40 let cimbálové muziky Lišňáci"	2023	0,00	5 000,00	-5 000,00
230210436	technické zajištění akce KCL	2023	0,00	3 960,00	-3 960,00
230210444	příprava a zajištění produkce na akcích KCL	2023	0,00	1 960,00	-1 960,00
230210450	reklamní a marketingové služby 10-11/2023	2023	0,00	660,00	-660,00
230210475	reklama Meta 11/2023	2023	0,00	1 000,00	-1 000,00
230210489	reklamní a marketingové služby 11-12/2023	2023	0,00	1 320,00	-1 320,00
23MZD0260	Hrubá mzda (00349.T) - Říjen 2023	2023	0,00	1 530,00	-1 530,00
23MZD0262	Hrubá mzda (00375.T) - Říjen 2023	2023	0,00	850,00	-850,00
23MZD0270	Hrubá mzda (00274.T) - Říjen 2023	2023	0,00	1 200,00	-1 200,00
23MZD0277	Hrubá mzda (00383.T) - Říjen 2023	2023	0,00	640,00	-640,00
230310148	vstupné - Koncert Lišňáci - 40 let 20.10.2023	2023	14 500,00	0,00	14 500,00
23AK1021-1	Tarokový turnaj 21.10.2023		0,00	7 300,00	-7 300,00
<b>Doklad</b>	<b>Popis</b>	<b>Rok</b>	<b>Výnosy</b>	<b>Náklady</b>	<b>Zisk</b>
23OST0097	3x Jihlavanka - Tarokový turnaj	2023	0,00	240,00	-240,00
23OST0097	dárková propiska v krabičce, PALMOLIVE	2023	0,00	449,00	-449,00
23OST0097	5x NIVEA SG ENERGY - Tarokový turnaj	2023	0,00	400,00	-400,00
23OST0097	10x pralinky - Tarokový turnaj	2023	0,00	329,00	-329,00
23OST0097	5x Jihlavanka, 3x Lipton Yellow - Tarokový turnaj	2023	0,00	699,00	-699,00
23OST0097	salámy - Tarokový turnaj	2023	0,00	480,00	-480,00
230510089	sladkosti	2023	0,00	180,00	-180,00
230510143	bonbony 6x	2023	0,00	419,00	-419,00
230510144	kávan 4x, milky čokoláda 5x	2023	0,00	724,00	-724,00
230510303	občerstvení	2023	0,00	136,00	-136,00
230510304	občerstvení	2023	0,00	204,00	-204,00
23MZD0270	Hrubá mzda (00274.T) - Říjen 2023	2023	0,00	1 200,00	-1 200,00
23MZD0277	Hrubá mzda (00383.T) - Říjen 2023	2023	0,00	640,00	-640,00
23MZD0292	Hrubá mzda (00274.T) - Listopad 2023	2023	0,00	1 200,00	-1 200,00
23AK1103-1	RETRO ROCK PARTY: HALLOWEEN 3.11.2023		15 950,00	23 667,82	-7 717,82
<b>Doklad</b>	<b>Popis</b>	<b>Rok</b>	<b>Výnosy</b>	<b>Náklady</b>	<b>Zisk</b>
230510307	krepeový papír	2023	0,00	578,00	-578,00
230510325	dekorace - dýně mexická	2023	0,00	160,00	-160,00
230210430	tiskové služby za období 10/2023	2023	0,00	300,00	-300,00
230210453	odměna za poskytnutí licence 3.11.2023	2023	0,00	4 195,19	-4 195,19
230210450	reklamní a marketingové služby 10-11/2023	2023	0,00	1 600,00	-1 600,00
230210469	příprava a zajištění produkce na akcích KCL	2023	0,00	560,00	-560,00
230210472	technické zajištění akce KCL	2023	0,00	4 620,00	-4 620,00
230210475	reklama Meta 11/2023	2023	0,00	4 499,96	-4 499,96
230210508	provize smsticket 11/2023	2023	0,00	223,85	-223,85
230210509	provize smsticket a náklady na pokladnách 10/2023	2023	0,00	50,82	-50,82
23MZD0282	Hrubá mzda (00368.T) - Listopad 2023	2023	0,00	1 700,00	-1 700,00
23MZD0283	Hrubá mzda (00349.T) - Listopad 2023	2023	0,00	1 700,00	-1 700,00
23MZD0296	Hrubá mzda (00298.T) - Listopad 2023	2023	0,00	3 000,00	-3 000,00
23MZD0301	Hrubá mzda (00383.T) - Listopad 2023	2023	0,00	480,00	-480,00
23S080023	vstupné - Halloween retro rock party 3.11.2023	2023	600,00	0,00	600,00
23S080024	vstupné - RETRO ROCK PARTY: HALLOWEEN 3.11.2023	2023	400,00	0,00	400,00
23S080025	vstupné - Halloween retro rock party 3.11.2023	2023	3 700,00	0,00	3 700,00
230310151	vstupné - RETRO ROCK PARTY: HALLOWEEN 3.11.2023	2023	11 250,00	0,00	11 250,00
23AK1109-1	Klasická hudba na zámku 9.11.2023		3 280,00	6 948,49	-3 668,49
<b>Doklad</b>	<b>Popis</b>	<b>Rok</b>	<b>Výnosy</b>	<b>Náklady</b>	<b>Zisk</b>
23K710059	řezané květiny	2023	0,00	340,00	-340,00
230210471	tiskové služby za období 11/2023	2023	0,00	100,00	-100,00
230210459	odměna za poskytnutí licence 9.11.2023	2023	0,00	900,36	-900,36
230210443	ladění klavíru na koncert 9.11.2023	2023	0,00	750,00	-750,00
230210450	reklamní a marketingové služby 10-11/2023	2023	0,00	1 320,00	-1 320,00
230210469	příprava a zajištění produkce na akcích KCL	2023	0,00	980,00	-980,00
230210475	reklama Meta 11/2023	2023	0,00	1 504,89	-1 504,89
230210508	provize smsticket a náklady na pokladnách 11/2023	2023	0,00	27,83	-27,83
230210509	provize smsticket a náklady na pokladnách 10/2023	2023	0,00	25,41	-25,41
230510310	umělecká produkce - Klasická hudba 9.11.2023	2023	0,00	1 000,00	-1 000,00
23S080023	vstupné - Klasická hudba na zámku 9.11.2023	2023	300,00	0,00	300,00
23S080024	vstupné - Klasická hudba na zámku 9.11.2023	2023	250,00	0,00	250,00
23S080025	vstupné - Klasická hudba na zámku 9.11.2023	2023	400,00	0,00	400,00

Vytiskl(a): Ing. Lenka Svobodová , 26.03.2024

Zpracováno systémem Money S3

Strana: 15

# VÝROČNÍ ZPRÁVA O ČINNOSTI ZA ROK 2023

## Zisk

Kulturní centrum Lišeň, p.o.

IČ: 00380717

účetní rok 2023

23S080026	vstupné - Klasická hudba na zámku 9.11.2023	2023	100,00	0,00	100,00
230310156	vstupné - Klasická hudba na zámku 9.11.2023	2023	2 230,00	0,00	2 230,00
23AK1112-1	Strašidýlková diskotéka 12.11.2023		23 000,00	22 528,80	471,20
<b>Doklad</b>	<b>Popis</b>	<b>Rok</b>	<b>Výnosy</b>	<b>Náklady</b>	<b>Zisk</b>
230510338	občerstvení	2023	0,00	1 108,00	-1 108,00
230210430	tiskové služby za období 10/2023	2023	0,00	300,00	-300,00
230210450	reklamní a marketingové služby 10-11/2023	2023	0,00	3 960,00	-3 960,00
230210469	příprava a zajištění produkce na akcích KCL	2023	0,00	5 600,00	-5 600,00
230210475	reklama Meta 11/2023	2023	0,00	824,08	-824,08
230210508	provize smsticket a náklady na pokladnách 11/2023	2023	0,00	970,42	-970,42
230210509	provize smsticket 10/2023	2023	0,00	36,30	-36,30
23MZD0282	Hrubá mzda (00368.T) - Listopad 2023	2023	0,00	1 360,00	-1 360,00
23MZD0283	Hrubá mzda (00349.T) - Listopad 2023	2023	0,00	1 870,00	-1 870,00
23MZD0292	Hrubá mzda (00274.T) - Listopad 2023	2023	0,00	3 200,00	-3 200,00
23MZD0299	Hrubá mzda (00321.T) - Listopad 2023	2023	0,00	3 300,00	-3 300,00
23S080023	vstupné - Strašidýlková diskotéka 12.11.2023	2023	600,00	0,00	600,00
23S080025	vstupné - Strašidýlková diskotéka 12.11.2023	2023	15 500,00	0,00	15 500,00
23S080026	vstupné - Strašidýlková diskotéka 12.11.2023	2023	900,00	0,00	900,00
230310155	vstupné - Strašidýlková diskotéka 12.11.2023	2023	6 000,00	0,00	6 000,00
23AK1115-1	DNA Brna výstava od 15.11.2023		0,00	6 049,98	-6 049,98
<b>Doklad</b>	<b>Popis</b>	<b>Rok</b>	<b>Výnosy</b>	<b>Náklady</b>	<b>Zisk</b>
230210471	tiskové služby za období 11/2023	2023	0,00	400,00	-400,00
230210450	reklamní a marketingové služby 10-11/2023	2023	0,00	1 320,00	-1 320,00
230210475	reklama Meta 11/2023	2023	0,00	658,81	-658,81
230210489	reklamní a marketingové služby 11-12/2023	2023	0,00	330,00	-330,00
230210511	reklama Meta 12/2023	2023	0,00	341,17	-341,17
230510329	umělecká produkce - DNA Brna výstava od 15.11.2023	2023	0,00	3 000,00	-3 000,00
23AK1122-1	Lets Glow 22.11.2023		27 600,00	30 527,71	-2 927,71
<b>Doklad</b>	<b>Popis</b>	<b>Rok</b>	<b>Výnosy</b>	<b>Náklady</b>	<b>Zisk</b>
230210430	tiskové služby za období 10/2023	2023	0,00	500,00	-500,00
230210466	odměna za poskytnutí licence 12.-22.11.2023	2023	0,00	7 542,66	-7 542,66
230210412	reklamní a marketingové služby 09-10/2023	2023	0,00	165,00	-165,00
230210450	reklamní a marketingové služby 10-11/2023	2023	0,00	165,00	-165,00
230210458	pronájem 5ks mikrofonů Shure na koncert 22.11.2023	2023	0,00	1 512,50	-1 512,50
230210469	příprava a zajištění produkce na akcích KCL	2023	0,00	980,00	-980,00
230210472	technické zajištění akce KCL	2023	0,00	7 920,00	-7 920,00
230210489	reklamní a marketingové služby 11-12/2023	2023	0,00	825,00	-825,00
230210508	provize smsticket a náklady na pokladnách 11/2023	2023	0,00	1 052,70	-1 052,70
230210509	provize smsticket 10/2023	2023	0,00	344,85	-344,85
230510342	umělecká produkce - pěvecké vystoupení 22.11.2023	2023	0,00	6 000,00	-6 000,00
23MZD0281	Hrubá mzda (00376.T) - Listopad 2023	2023	0,00	800,00	-800,00
23MZD0297	Hrubá mzda (00160.T) - Listopad 2023	2023	0,00	1 680,00	-1 680,00
23MZD0301	Hrubá mzda (00383.T) - Listopad 2023	2023	0,00	1 040,00	-1 040,00
23S080023	vstupné - Lets Glow 22.11.2023	2023	5 700,00	0,00	5 700,00
23S080025	vstupné - Lets Glow 22.11.2023	2023	16 500,00	0,00	16 500,00
23S080026	vstupné - LETS GLOW 22.11.2023	2023	1 500,00	0,00	1 500,00
230310159	vstupné - Lets Glow 22.11.2023	2023	3 900,00	0,00	3 900,00
23AK1124-1	Večer u cimbálu 24.11.2023		6 360,00	8 100,29	-1 740,29
<b>Doklad</b>	<b>Popis</b>	<b>Rok</b>	<b>Výnosy</b>	<b>Náklady</b>	<b>Zisk</b>
230210469	příprava a zajištění produkce na akcích KCL	2023	0,00	980,00	-980,00
230210475	reklama Meta 11/2023	2023	0,00	900,21	-900,21
230210511	reklama Meta 12/2023	2023	0,00	1 910,08	-1 910,08
23MZD0281	Hrubá mzda (00376.T) - Listopad 2023	2023	0,00	1 200,00	-1 200,00
23MZD0283	Hrubá mzda (00349.T) - Listopad 2023	2023	0,00	1 190,00	-1 190,00
23MZD0295	Hrubá mzda (00371.T) - Listopad 2023	2023	0,00	1 920,00	-1 920,00
230310160	vstupné - Večer u cimbálu 24.11.2023	2023	6 360,00	0,00	6 360,00
23AK1126-1	TEENAGE SUMMER MUSIC PARTY 26.11.2023		90,00	2 973,94	-2 883,94
<b>Doklad</b>	<b>Popis</b>	<b>Rok</b>	<b>Výnosy</b>	<b>Náklady</b>	<b>Zisk</b>
23OST0097	reklama Meta	2023	0,00	608,95	-608,95
23OST0097	náklady na pokladnách 08/2023	2023	0,00	3,63	-3,63
230210310	reklamní a marketingové služby 07-08/2023	2023	0,00	660,00	-660,00
230210343	reklama Meta 08/2023	2023	0,00	381,36	-381,36
230210366	reklamní a marketingové služby 08-09/2023	2023	0,00	1 320,00	-1 320,00
23OST0099	vstupné - TEENAGE SUMMER MUSIC PARTY 26.11.2023	2023	90,00	0,00	90,00
23AK1203-1	Rozvícení vánočního stromu 3.12.2023		0,00	25 488,89	-25 488,89
<b>Doklad</b>	<b>Popis</b>	<b>Rok</b>	<b>Výnosy</b>	<b>Náklady</b>	<b>Zisk</b>
23K710063	občerstvení	2023	0,00	498,90	-498,90
230210471	tiskové služby za období 11/2023	2023	0,00	600,00	-600,00



# VÝROČNÍ ZPRÁVA O ČINNOSTI ZA ROK 2023

## Zisk

Kulturní centrum Líšeň, p.o.

IČ: 00380717

účetní rok 2023

230210473	pronájem elektrocentrály	2023	0,00	12 100,00	-12 100,00
230210489	reklamní a marketingové služby 11-12/2023	2023	0,00	990,00	-990,00
230210507	příprava a zajištění produkce na akcích KCL	2023	0,00	1 960,00	-1 960,00
230210511	reklama Meta 12/2023	2023	0,00	499,99	-499,99
230510341	umělecká produkce - pěvecké vystoupení 3.12.2023	2023	0,00	1 000,00	-1 000,00
23MZD0309	Hrubá mzda (00349.T) - Prosinec 2023	2023	0,00	1 020,00	-1 020,00
23MZD0316	Hrubá mzda (00378.T) - Prosinec 2023	2023	0,00	2 000,00	-2 000,00
23MZD0318	Hrubá mzda (00369.T) - Prosinec 2023	2023	0,00	1 020,00	-1 020,00
23MZD0327	Hrubá mzda (00298.T) - Prosinec 2023	2023	0,00	500,00	-500,00
23MZD0329	Hrubá mzda (00380.T) - Prosinec 2023	2023	0,00	1 320,00	-1 320,00
23MZD0330	Hrubá mzda (00321.T) - Prosinec 2023	2023	0,00	1 980,00	-1 980,00
23AK1206-1	Divadlo Líšeň 6.12.2023		4 270,00	12 010,11	-7 740,11
<b>Doklad</b>	<b>Popis</b>	<b>Rok</b>	<b>Výnosy</b>	<b>Náklady</b>	<b>Zisk</b>
230210471	tiskové služby za období 11/2023	2023	0,00	300,00	-300,00
23OST0120	náklady na pokladnách 12/2023	2023	0,00	3,63	-3,63
23OST0120	provize SMS ticket 12/2023	2023	0,00	45,98	-45,98
23OST0123	389 - divadelní představení KRIPLŠTREKA 6.12.	2023	0,00	5 000,00	-5 000,00
230210489	reklamní a marketingové služby 11-12/2023	2023	0,00	1 320,00	-1 320,00
230210507	příprava a zajištění produkce na akcích KCL	2023	0,00	980,00	-980,00
230210508	provize sms ticket 11/2023	2023	0,00	60,50	-60,50
230210511	reklama Meta 12/2023	2023	0,00	1 100,00	-1 100,00
23MZD0318	Hrubá mzda (00369.T) - Prosinec 2023	2023	0,00	510,00	-510,00
23MZD0327	Hrubá mzda (00298.T) - Prosinec 2023	2023	0,00	1 250,00	-1 250,00
23MZD0331	Hrubá mzda (00383.T) - Prosinec 2023	2023	0,00	1 440,00	-1 440,00
23S080025	vstupné - SMS ticket 11/2023	2023	1 550,00	0,00	1 550,00
23S080027	vstupné - SMS ticket 12/2023	2023	1 560,00	0,00	1 560,00
23S080028	vstupné - KRIPLŠTREKA 6.12.2023	2023	160,00	0,00	160,00
230310162	vstupné - divadlo 6.12.2023	2023	1 000,00	0,00	1 000,00
23AK1207-1	Klasická hudba na zámku 7.12.2023		2 080,00	5 863,81	-3 783,81
<b>Doklad</b>	<b>Popis</b>	<b>Rok</b>	<b>Výnosy</b>	<b>Náklady</b>	<b>Zisk</b>
23K710065	řezané květiny	2023	0,00	595,00	-595,00
23OST0120	náklady na pokladnách 12/2023	2023	0,00	39,93	-39,93
23OST0120	provize SMS ticket 12/2023	2023	0,00	48,40	-48,40
230210489	reklamní a marketingové služby 11-12/2023	2023	0,00	1 650,00	-1 650,00
230210507	příprava a zajištění produkce na akcích KCL	2023	0,00	980,00	-980,00
230210508	provize sms ticket a náklady na pokladnách 11/2023	2023	0,00	40,53	-40,53
230210511	reklama Meta 12/2023	2023	0,00	999,95	-999,95
23MZD0316	Hrubá mzda (00378.T) - Prosinec 2023	2023	0,00	1 000,00	-1 000,00
23MZD0323	Hrubá mzda (00220.T) - Prosinec 2023	2023	0,00	510,00	-510,00
23S080026	vstupné - Klasická hudba na zámku 7.12.2023	2023	200,00	0,00	200,00
23S080028	vstupné - Klasická hudba na zámku 7.12.2023	2023	1 100,00	0,00	1 100,00
230310165	vstupné - Klasická hudba na zámku 7.12.2023	2023	780,00	0,00	780,00
23AK1208-1	Mikulášsko-vánoční koledování 8.12.2023		0,00	640,00	-640,00
<b>Doklad</b>	<b>Popis</b>	<b>Rok</b>	<b>Výnosy</b>	<b>Náklady</b>	<b>Zisk</b>
23MZD0331	Hrubá mzda (00383.T) - Prosinec 2023	2023	0,00	640,00	-640,00
23AK1209-1	Líšeňské Vánoce 9.12.2023		0,00	96 347,48	-96 347,48
<b>Doklad</b>	<b>Popis</b>	<b>Rok</b>	<b>Výnosy</b>	<b>Náklady</b>	<b>Zisk</b>
230510356	lepído do tavné pistole	2023	0,00	138,00	-138,00
230510357	kartony kreslicí	2023	0,00	354,00	-354,00
230510358	značkovače, tyčinka lepicí, karton, papíry, oči	2023	0,00	700,00	-700,00
230510359	knoflíky barevné mix	2023	0,00	90,00	-90,00
230510360	knoflíky barevné mix	2023	0,00	305,00	-305,00
230210471	tiskové služby za období 11/2023	2023	0,00	600,00	-600,00
23OST0124	389 - autorskou odměna - Líšeňské Vánoce	2023	0,00	400,00	-400,00
23OST0114	383 - technické zabezpečení akce 12/2023	2023	0,00	5 280,00	-5 280,00
23OST0115	383 - materiál a organizační zajištění dílniček	2023	0,00	2 000,00	-2 000,00
23OST0116	383 - plyn, zářič, plyn, vytápění KRB, plyn.láhve	2023	0,00	4 356,00	-4 356,00
230210480	pronájem elektrocentrály 9.12.2023	2023	0,00	12 100,00	-12 100,00
230210483	pronájem Pa systému na akci Líšeňské Vánoce 2023	2023	0,00	8 000,00	-8 000,00
230210486	organizační a materiální zajištění dílniček 9.12.	2023	0,00	2 000,00	-2 000,00
230210488	kovářský workshop pro děti	2023	0,00	10 000,00	-10 000,00
230210489	reklamní a marketingové služby 11-12/2023	2023	0,00	2 310,00	-2 310,00
230210491	pronájem stage se střechou - Líšeňské Vánoce 2023	2023	0,00	30 000,00	-30 000,00
230210507	příprava a zajištění produkce na akcích KCL	2023	0,00	7 000,00	-7 000,00
230210511	reklama Meta 12/2023	2023	0,00	774,48	-774,48
230510363	umělecká produkce - moderování akce 9.12.2023	2023	0,00	4 000,00	-4 000,00
23MZD0307	Hrubá mzda (00368.T) - Prosinec 2023	2023	0,00	1 190,00	-1 190,00
23MZD0312	Hrubá mzda (00353.T) - Prosinec 2023	2023	0,00	950,00	-950,00
23MZD0327	Hrubá mzda (00298.T) - Prosinec 2023	2023	0,00	3 000,00	-3 000,00
23MZD0331	Hrubá mzda (00383.T) - Prosinec 2023	2023	0,00	800,00	-800,00

# VÝROČNÍ ZPRÁVA O ČINNOSTI ZA ROK 2023

## Zisk

Kulturní centrum Líšeň, p.o.

IČ: 00380717

účetní rok 2023

23AK1209-2	Národopisná výstava 9.12.2023		0,00	15 380,00	-15 380,00
<b>Doklad</b>	<b>Popis</b>	<b>Rok</b>	<b>Výnosy</b>	<b>Náklady</b>	<b>Zisk</b>
230510347	květiny	2023	0,00	1 440,00	-1 440,00
230210501	tiskové služby za období 12/2023	2023	0,00	460,00	-460,00
230210511	reklama Meta 12/2023	2023	0,00	480,00	-480,00
230510361	umělecká produkce - hudební vystoupení 9.12.2023	2023	0,00	7 500,00	-7 500,00
230510362	umělecká produkce - moderování akce 9.12.2023	2023	0,00	500,00	-500,00
230510364	zápůjčka líšeňských krojů 9.12.2023	2023	0,00	3 000,00	-3 000,00
23MZD0321	Hrubá mzda (00274.T) - Prosinec 2023	2023	0,00	2 000,00	-2 000,00
23AK1213-1	Vánoční koncert Cimbál Classic 13.12.2023		75 260,00	82 576,79	-7 316,79
<b>Doklad</b>	<b>Popis</b>	<b>Rok</b>	<b>Výnosy</b>	<b>Náklady</b>	<b>Zisk</b>
230510367	občerstvení	2023	0,00	1 180,00	-1 180,00
230510368	občerstvení	2023	0,00	245,00	-245,00
23K710066	řezané květiny	2023	0,00	630,00	-630,00
23OST0125	389 - autorskou odměna - Cimbál Classic	2023	0,00	3 400,00	-3 400,00
23OST0120	náklady na pokladnách 12/2023	2023	0,00	21,78	-21,78
23OST0120	provize SMS ticket 12/2023	2023	0,00	701,20	-701,20
230210450	reklamní a marketingové služby 10-11/2023	2023	0,00	990,00	-990,00
230210489	reklamní a marketingové služby 11-12/2023	2023	0,00	990,00	-990,00
230210497	koncert 13.12.2023 skupiny Cimbál Classic	2023	0,00	55 000,00	-55 000,00
230210507	příprava a zajištění produkce na akcích KCL	2023	0,00	3 500,00	-3 500,00
230210508	provize smsticket a náklady na pokladnách 11/2023	2023	0,00	2 397,62	-2 397,62
230210509	provize smsticket a náklady na pokladnách 10/2023	2023	0,00	361,19	-361,19
230210511	reklama Meta 12/2023	2023	0,00	1 000,00	-1 000,00
23MZD0308	Hrubá mzda (00374.T) - Prosinec 2023	2023	0,00	600,00	-600,00
23MZD0309	Hrubá mzda (00349.T) - Prosinec 2023	2023	0,00	1 020,00	-1 020,00
23MZD0311	Hrubá mzda (00375.T) - Prosinec 2023	2023	0,00	1 360,00	-1 360,00
23MZD0318	Hrubá mzda (00369.T) - Prosinec 2023	2023	0,00	680,00	-680,00
23MZD0319	Hrubá mzda (00344.T) - Prosinec 2023	2023	0,00	850,00	-850,00
23MZD0323	Hrubá mzda (00220.T) - Prosinec 2023	2023	0,00	510,00	-510,00
23MZD0325	Hrubá mzda (00330.T) - Prosinec 2023	2023	0,00	800,00	-800,00
23MZD0328	Hrubá mzda (00160.T) - Prosinec 2023	2023	0,00	1 440,00	-1 440,00
23MZD0329	Hrubá mzda (00380.T) - Prosinec 2023	2023	0,00	3 300,00	-3 300,00
23MZD0331	Hrubá mzda (00383.T) - Prosinec 2023	2023	0,00	1 600,00	-1 600,00
23S080023	vstupné - Vánoční koncert Cimbál Classic 13.12.	2023	5 850,00	0,00	5 850,00
23S080024	vstupné - Vánoční koncert Cimbál Classic 13.12.	2023	780,00	0,00	780,00
23S080025	vstupné - Vánoční koncert Cimbál Classic 13.12.	2023	38 670,00	0,00	38 670,00
23S080026	vstupné - Vánoční koncert Cimbál Classic 13.12.	2023	5 880,00	0,00	5 880,00
23S080027	vstupné - Vánoční koncert Cimbál Classic 13.12.	2023	11 590,00	0,00	11 590,00
23S080028	vstupné - Vánoční koncert Cimbál Classic 13.12.	2023	2 140,00	0,00	2 140,00
230310164	vstupné - CIMBAL CLASSIC 13.12.2023	2023	10 350,00	0,00	10 350,00
23AK1215-1	Retro dance party 15.12.2023		36 900,00	24 617,15	12 282,85
<b>Doklad</b>	<b>Popis</b>	<b>Rok</b>	<b>Výnosy</b>	<b>Náklady</b>	<b>Zisk</b>
230510354	občerstvení	2023	0,00	105,00	-105,00
230510355	občerstvení	2023	0,00	369,00	-369,00
230210471	tiskové služby za období 11/2023	2023	0,00	300,00	-300,00
23OST0120	náklady na pokladnách 12/2023	2023	0,00	54,45	-54,45
23OST0120	provize SMS ticket 12/2023	2023	0,00	807,68	-807,68
230210489	reklamní a marketingové služby 11-12/2023	2023	0,00	7 920,00	-7 920,00
230210508	provize smsticket 11/2023	2023	0,00	18,15	-18,15
230210511	reklama Meta 12/2023	2023	0,00	2 772,87	-2 772,87
23MZD0308	Hrubá mzda (00374.T) - Prosinec 2023	2023	0,00	2 000,00	-2 000,00
23MZD0309	Hrubá mzda (00349.T) - Prosinec 2023	2023	0,00	2 040,00	-2 040,00
23MZD0311	Hrubá mzda (00375.T) - Prosinec 2023	2023	0,00	850,00	-850,00
23MZD0321	Hrubá mzda (00274.T) - Prosinec 2023	2023	0,00	1 200,00	-1 200,00
23MZD0328	Hrubá mzda (00160.T) - Prosinec 2023	2023	0,00	2 880,00	-2 880,00
23MZD0330	Hrubá mzda (00321.T) - Prosinec 2023	2023	0,00	3 300,00	-3 300,00
23S080025	vstupné - Retro Dance Party 15.12.2023	2023	300,00	0,00	300,00
23S080027	vstupné - Retro Dance Party 15.12.2023	2023	13 350,00	0,00	13 350,00
23S080028	vstupné - Retro Dance Party 15.12.2023	2023	2 250,00	0,00	2 250,00
230310168	vstupné - Retro dance party 15.12.2023	2023	21 000,00	0,00	21 000,00
23AK1231-1	Silvestrovský pochod 31.12.2023		0,00	13 400,00	-13 400,00
<b>Doklad</b>	<b>Popis</b>	<b>Rok</b>	<b>Výnosy</b>	<b>Náklady</b>	<b>Zisk</b>
230210500	keramické ozdoby - PF 2024 - 300 ks	2023	0,00	10 000,00	-10 000,00
230210490	výroba 2x reklamního banneru Silvestrovský pochod	2023	0,00	2 420,00	-2 420,00
230210507	příprava a zajištění produkce na akcích KCL	2023	0,00	980,00	-980,00
23KLUB-1	Tarokový klub		0,00	18 360,00	-18 360,00
<b>Doklad</b>	<b>Popis</b>	<b>Rok</b>	<b>Výnosy</b>	<b>Náklady</b>	<b>Zisk</b>
23MZD0006	Hrubá mzda (00240.T) - Leden 2023	2023	0,00	1 800,00	-1 800,00
23MZD0038	Hrubá mzda (00240.T) - Únor 2023	2023	0,00	1 440,00	-1 440,00

# VÝROČNÍ ZPRÁVA O ČINNOSTI ZA ROK 2023

## Zisk

Kulturní centrum Lišeň, p.o. IČ: 00380717 účetní rok 2023

23MZD0068	Hrubá mzda (00240.T) - Březen 2023	2023	0,00	1 440,00	-1 440,00
23MZD0104	Hrubá mzda (00240.T) - Duben 2023	2023	0,00	1 440,00	-1 440,00
23MZD0131	Hrubá mzda (00240.T) - Květen 2023	2023	0,00	1 800,00	-1 800,00
23MZD0161	Hrubá mzda (00240.T) - Červen 2023	2023	0,00	1 440,00	-1 440,00
23MZD0183	Hrubá mzda (00240.T) - Červenec 2023	2023	0,00	1 440,00	-1 440,00
23MZD0206	Hrubá mzda (00240.T) - Srpen 2023	2023	0,00	1 800,00	-1 800,00
23MZD0231	Hrubá mzda (00240.T) - Září 2023	2023	0,00	1 440,00	-1 440,00
23MZD0261	Hrubá mzda (00240.T) - Říjen 2023	2023	0,00	1 800,00	-1 800,00
23MZD0284	Hrubá mzda (00240.T) - Listopad 2023	2023	0,00	1 440,00	-1 440,00
23MZD0310	Hrubá mzda (00240.T) - Prosinec 2023	2023	0,00	1 080,00	-1 080,00

23KLUB-2 Seniorské centrum Réva 0,00 8 288,00 -8 288,00

Doklad	Popis	Rok	Výnosy	Náklady	Zisk
230510049	lepidla, papír barevný složky	2023	0,00	499,00	-499,00
230510113	občerstvení	2023	0,00	194,00	-194,00
230510010	chlebičky	2023	0,00	60,00	-60,00
230510025	koláče	2023	0,00	28,00	-28,00
230510080	kapucin smetany do kávy	2023	0,00	100,00	-100,00
230510105	potraviny	2023	0,00	11,00	-11,00
230510106	herkules	2023	0,00	70,00	-70,00
230510259	občerstvení	2023	0,00	139,00	-139,00
230510263	občerstvení	2023	0,00	165,00	-165,00
230510339	občerstvení	2023	0,00	90,00	-90,00
230210198	vstupenky na BAM AKCI EDUKAČNÍ PROGRAM	2023	0,00	400,00	-400,00
230510055	procházky městem 2 hod.	2023	0,00	1 800,00	-1 800,00
23MZD0070	Hrubá mzda (00266.T) - Březen 2023	2023	0,00	1 500,00	-1 500,00
23MZD0117	Hrubá mzda (00352.T) - Duben 2023	2023	0,00	882,00	-882,00
23MZD0126	Hrubá mzda (00338.T) - Květen 2023	2023	0,00	850,00	-850,00
23MZD0185	Hrubá mzda (00266.T) - Červenec 2023	2023	0,00	1 500,00	-1 500,00

23KURZ-1 Zdravá záda - junioři (01-12/2023) 67 650,00 26 300,00 41 350,00

Doklad	Popis	Rok	Výnosy	Náklady	Zisk
230210044	lektorování kurzu Junioři zdravá záda 01/2023	2023	0,00	2 800,00	-2 800,00
230210044	provozní zabezpečení kurzů Zdravá záda 01/2023	2023	0,00	200,00	-200,00
230210089	lektorování kurzu Junioři zdravá záda 02/2023	2023	0,00	2 100,00	-2 100,00
230210089	provozní zabezpečení kurzů Zdravá záda 02/2023	2023	0,00	200,00	-200,00
230210131	lektorování kurzu Junioři zdravá záda 03/2023	2023	0,00	2 800,00	-2 800,00
230210131	provozní zabezpečení kurzů Zdravá záda 03/2023	2023	0,00	1 200,00	-1 200,00
230210175	lektorování kurzu Junioři zdravá záda 04/2023	2023	0,00	1 400,00	-1 400,00
230210175	provozní zabezpečení kurzů Zdravá záda 04/2023	2023	0,00	600,00	-600,00
230210224	lektorování kurzu Junioři zdravá záda 05/2023	2023	0,00	2 800,00	-2 800,00
230210224	provozní zabezpečení kurzů Zdravá záda 05/2023	2023	0,00	400,00	-400,00
230210264	lektorování kurzu Junioři zdravá záda 06/2023	2023	0,00	1 400,00	-1 400,00
230210264	provozní zabezpečení kurzů Zdravá záda 06/2023	2023	0,00	400,00	-400,00
230210321	provozní zabezpečení kurzů Zdravá záda 08/2023	2023	0,00	300,00	-300,00
230210384	lektorování kurzu Junioři zdravá záda 09/2023	2023	0,00	2 100,00	-2 100,00
230210384	provozní zabezpečení kurzů Zdravá záda 09/2023	2023	0,00	200,00	-200,00
230210434	lektorování kurzu Junioři zdravá záda 10/2023	2023	0,00	2 800,00	-2 800,00
230210434	provozní zabezpečení kurzů Zdravá záda 10/2023	2023	0,00	200,00	-200,00
230210460	lektorování kurzu Junioři zdravá záda 11/2023	2023	0,00	2 800,00	-2 800,00
230210493	lektorování kurzu Junioři zdravá záda 12/2023	2023	0,00	700,00	-700,00
230210493	provozní zabezpečení kurzů Zdravá záda 12/2023	2023	0,00	400,00	-400,00
230210343	reklama Meta 08/2023	2023	0,00	458,63	-458,63
230210344	reklama Meta 08/2023	2023	0,00	41,37	-41,37
23OST0016	kurzovné do výnosů za 1Q 2023	2023	23 400,00	0,00	23 400,00
23OST0047	kurzovné do výnosů za 2Q 2023	2023	16 050,00	0,00	16 050,00
23OST0079	kurzovné do výnosů za 3Q 2023	2023	9 400,00	0,00	9 400,00
23OST0100	kurzovné do výnosů za 4Q 2023	2023	18 800,00	0,00	18 800,00

23KURZ-2 Power joga (01-12/2023) 74 700,00 15 542,00 59 158,00

Doklad	Popis	Rok	Výnosy	Náklady	Zisk
230510239	cvičební pomůcky - over bally, foam roll	2023	0,00	2 290,00	-2 290,00
230210044	provozní zabezpečení kurzů Power jóga 01/2023	2023	0,00	400,00	-400,00
230210131	provozní zabezpečení kurzů Power jóga 03/2023	2023	0,00	1 200,00	-1 200,00
230210175	provozní zabezpečení kurzů Power jóga 04/2023	2023	0,00	400,00	-400,00
230210264	provozní zabezpečení kurzů Power jóga 06/2023	2023	0,00	400,00	-400,00
230210321	provozní zabezpečení kurzů Power jóga 08/2023	2023	0,00	300,00	-300,00
230210384	provozní zabezpečení kurzů Power jóga 09/2023	2023	0,00	200,00	-200,00
230210434	provozní zabezpečení kurzů Power jóga 10/2023	2023	0,00	400,00	-400,00
230210460	provozní zabezpečení kurzů Power jóga 11/2023	2023	0,00	200,00	-200,00
230210493	provozní zabezpečení kurzů Power jóga 12/2023	2023	0,00	400,00	-400,00
23MZD0018	Hrubá mzda (00352.T) - Leden 2023	2023	0,00	1 470,00	-1 470,00
23MZD0050	Hrubá mzda (00352.T) - Únor 2023	2023	0,00	1 176,00	-1 176,00
23MZD0085	Hrubá mzda (00352.T) - Březen 2023	2023	0,00	882,00	-882,00
23MZD0144	Hrubá mzda (00352.T) - Květen 2023	2023	0,00	882,00	-882,00



# VÝROČNÍ ZPRÁVA O ČINNOSTI ZA ROK 2023

## Zisk

Kulturní centrum Líšeň, p.o.

IČ: 00380717

účetní rok 2023

23MZD0272	Hrubá mzda (00352.T) - Říjen 2023	2023	0,00	2 471,00	-2 471,00
23MZD0294	Hrubá mzda (00352.T) - Listopad 2023	2023	0,00	1 412,00	-1 412,00
23MZD0324	Hrubá mzda (00352.T) - Prosinec 2023	2023	0,00	1 059,00	-1 059,00
23OST0016	kurzovné do výnosů za 1Q 2023	2023	26 250,00	0,00	26 250,00
23OST0047	kurzovné do výnosů za 2Q 2023	2023	11 550,00	0,00	11 550,00
23OST0047	kurzovné do výnosů za 2Q 2023	2023	900,00	0,00	900,00
23OST0079	kurzovné do výnosů za 3Q 2023	2023	9 450,00	0,00	9 450,00
23OST0100	kurzovné do výnosů za 4Q 2023	2023	28 350,00	0,00	28 350,00
230080015	vratka platby za kurz Power jóga	2023	-150,00	0,00	-150,00
230080016	vratka platby za kurz Power jóga	2023	-150,00	0,00	-150,00
230080017	vratka platby za kurz Power jóga	2023	-150,00	0,00	-150,00
230080018	vratka platby za kurz Power jóga	2023	-150,00	0,00	-150,00
230080019	vratka platby za kurz Power jóga	2023	-150,00	0,00	-150,00
230080020	vratka platby za kurz Power jóga	2023	-150,00	0,00	-150,00
230080021	vratka platby za kurz Power jóga	2023	-150,00	0,00	-150,00
230080022	vratka platby za kurz Power jóga	2023	-150,00	0,00	-150,00
230080023	vratka platby za kurz Power jóga	2023	-150,00	0,00	-150,00
230080024	vratka platby za kurz Power jóga	2023	-150,00	0,00	-150,00
230080025	vratka platby za kurz Power jóga	2023	-150,00	0,00	-150,00
230080026	vratka platby za kurz Power jóga	2023	-150,00	0,00	-150,00

23KURZ-5 Angličtina pro seniory 09/2023 - 12/2023 46 165,23 52 800,00 -6 634,77

Doklad	Popis	Rok	Výnosy	Náklady	Zisk
230210326	tiskové služby za období 08/2023	2023	0,00	300,00	-300,00
230210321	provozní zabezpečení kurzů Angličtina senioři	2023	0,00	600,00	-600,00
230210384	provozní zabezpečení kurzů Angličtina senioři	2023	0,00	300,00	-300,00
230210391	Angličtina pro seniory 09/2023	2023	0,00	6 000,00	-6 000,00
230210434	provozní zabezpečení kurzů Angličtina seni 10/2023	2023	0,00	1 200,00	-1 200,00
230210448	Angličtina pro seniory 10/2023	2023	0,00	16 000,00	-16 000,00
230210460	provozní zabezpečení kurzů Angličtina seni 11/2023	2023	0,00	400,00	-400,00
230210492	Angličtina pro seniory 11-12/2023	2023	0,00	28 000,00	-28 000,00
23OST0079	kurzovné do výnosů za 3Q 2023	2023	0,00	0,00	0,00
23OST0100	kurzovné do výnosů za 4Q 2023	2023	46 165,23	0,00	46 165,23

23KURZ-6 Pondělní a čtvrteční jóga 09/2023 - 12/2023 20 783,12 11 300,00 9 483,12

Doklad	Popis	Rok	Výnosy	Náklady	Zisk
230210326	tiskové služby za období 08/2023	2023	0,00	300,00	-300,00
230210289	provozní zabezpečení kurzů Pondělní jóga	2023	0,00	800,00	-800,00
230210321	provozní zabezpečení kurzů Pondělní jóga	2023	0,00	400,00	-400,00
230210321	provozní zabezpečení kurzů Čtvrteční jóga	2023	0,00	400,00	-400,00
230210384	provozní zabezpečení kurzů Pondělní jóga 09/2023	2023	0,00	300,00	-300,00
230210384	provozní zabezpečení kurzů Čtvrteční jóga 09/2023	2023	0,00	200,00	-200,00
230210410	jóga 09/2023	2023	0,00	700,00	-700,00
230210434	provozní zabezpečení kurzů Pondělní jóga 10/2023	2023	0,00	400,00	-400,00
230210434	provozní zabezpečení kurzů Čtvrteční jóga 10/2023	2023	0,00	200,00	-200,00
230210460	provozní zabezpečení kurzů Pondělní jóga 11/2023	2023	0,00	200,00	-200,00
230210460	provozní zabezpečení kurzů Čtvrteční jóga 11/2023	2023	0,00	200,00	-200,00
230210476	jóga 10/2023	2023	0,00	3 150,00	-3 150,00
230210485	jóga 11/2023	2023	0,00	2 800,00	-2 800,00
230210493	provozní zabezpečení kurzů Pondělní jóga 12/2023	2023	0,00	200,00	-200,00
230210494	jóga 12/2023	2023	0,00	1 050,00	-1 050,00
23OST0079	kurzovné do výnosů za 3Q 2023	2023	0,00	0,00	0,00
23OST0079	kurzovné do výnosů za 3Q 2023	2023	0,00	0,00	0,00
23OST0100	kurzovné do výnosů za 4Q 2023 / zaplacen 10.1.24	2023	1 785,12	0,00	1 785,12
23OST0100	kurzovné do výnosů za 4Q 2023	2023	5 576,00	0,00	5 576,00
23OST0100	kurzovné do výnosů za 4Q 2023	2023	13 422,00	0,00	13 422,00

23KURZ-9 Rehabilitační cvičení pro seniory 09/2023-12/2023 5 280,00 15 600,00 -10 320,00

Doklad	Popis	Rok	Výnosy	Náklady	Zisk
230210410	cvičení pro seniory 09/2023	2023	0,00	2 400,00	-2 400,00
230210476	cvičení pro seniory 10/2023	2023	0,00	4 800,00	-4 800,00
230210485	cvičení pro seniory 11/2023	2023	0,00	6 000,00	-6 000,00
230210494	cvičení pro seniory 12/2023	2023	0,00	2 400,00	-2 400,00
23OST0100	kurzovné do výnosů za 4Q 2023	2023	5 280,00	0,00	5 280,00

**Celkem: 3 190 346,00 4 148 350,86 -958 004,86**

4. Přehled nákladů a výnosů k 31. 12. 2023

Položka rozpočtu	HLAVNÍ ČINNOST	DOPLŇKOVÁ ČINNOST
<b>Výnosy celkem (účet. třída 6)</b>	<b>9 547</b>	<b>1 358</b>
<i>z toho:</i>		
Výnosy z vlastních výkonů a zboží (účet. skupiny 60)	2238	1 358
Ostatní výnosy (účet. skupiny 64)	831	
Finanční výnosy (účet. skupiny 66)	2	
Výnosy z transferů (syntetický účet 672)	<b>6 476</b>	
<i>z toho:</i>		
Příspěvek a dotace od zřizovatele	6 476	
Příspěvek a dotace ze státního rozpočtu		
Příspěvek a dotace od ostatních subjektů		
<b>Náklady celkem (účet. třída 5)</b>	<b>9 571</b>	<b>1 173</b>
<i>z toho:</i>		
Spotřeba materiálu (syntetický účet 501)	677	31
Spotřeba energie (syntetické účty 502-503)	832	118
Prodané zboží (syntetický účet 504)		
Opravy a udržování (syntetický účet 511)	140	
Cestovné (syntetický účet 512)		
Náklady na reprezentaci (syntetický účet 513)	20	
Služby (syntetický účet 518)	4 503	396
Mzdové náklady (syntetický účet 521)	2 306	523
<i>z toho: Náklady na platy</i>	1 331	268
Sociální pojištění a sociální náklady (syntetické účty 524-528)	560	105
Daně a poplatky (účet. skupiny 53)	1	
Smluvní pokuty a úroky z prodlení (účet. skupiny 54)		
Odpisy dlouhodobého majetku (syntetický účet 551)	5	
Finanční náklady (účet. skupiny 56)	58	
Daň z příjmů (účet. skupiny 59)		
Ostatní náklady z činnosti (syntetický účet 549)	469	
<b>Výsledek hospodaření</b>	<b>-24</b>	<b>185</b>

5. Popis a výnosy doplňkové činnosti

DOPLŇKOVÁ ČINNOST	POPIS	VÝNOS
Výnosy z pronájmu nebytových prostor – KOTLANKA	Pronájem nebytových prostor – KOTLANKA Líšeň, Kotlanova 7. Jedná se o dlouhodobé, opakované a jednorázové pronájmy.	368 092,00
Výnosy z pronájmu nebytových prostor – DĚLŇÁK	Pronájem nebytových prostor – DĚLŇÁK Líšeň, Klajdovská 28. Jedná se o dlouhodobé, opakované a jednorázové pronájmy.	630 532,67
Výnosy z pronájmu nebytových prostor – ORLOVNA	Pronájem nebytových prostor – ORLOVNA Líšeň, Holzova 938/7. Jedná se o dlouhodobé, opakované a jednorázové pronájmy.	97 899,00
Výnosy z prodej služeb – technické služby	Technické a dispoziční zajištění pronájmů a výpůjček – např. příprava složitějších dispozic mobiliáře, nasvětlení jeviště, ozvučení, poskytnuté ubrusů.	110 279,67
Výnosy z prodej služeb – reklamní služby	Reklamní služby poskytnuté partnerům, a to prakticky výhradně během velkých líšeňských akcí	146 280,00
Výnosy z prodej služeb – přeúčtování energií	Přeúčtování energií – jedná se o přeúčtování energií nájemcům nebytových prostor, kteří mají smluvní vztah s MČ Brno-Líšeň, avšak nemají vlastní samostatné připojení k distribuci el. energie.	5 395,04
<b>CELKEM</b>		<b>1 358 478,38</b>

6. Organizační struktura Kulturního centra Líšeň

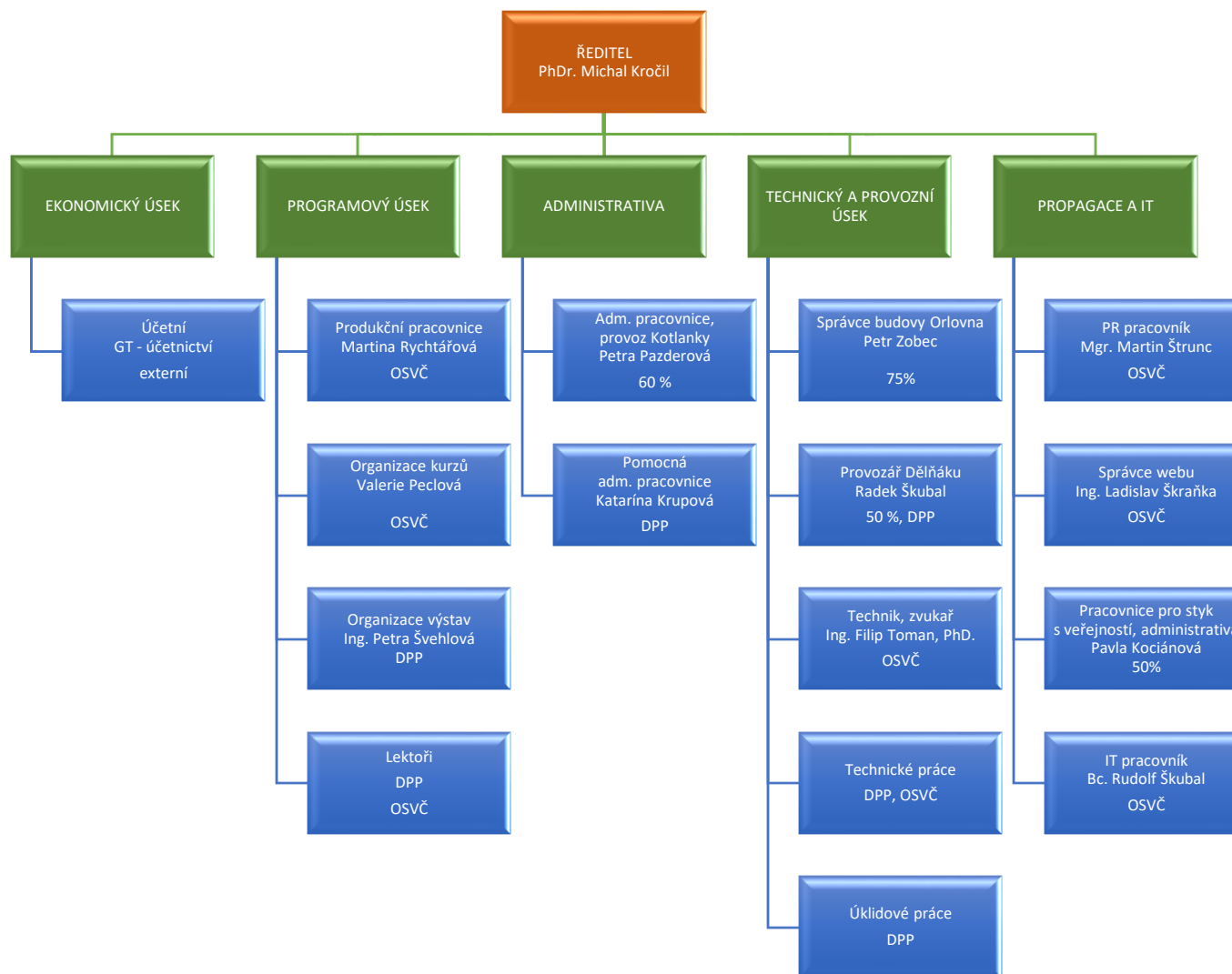

7. Zřizovatel, partneři, sponzoři, zadavatelé reklamy

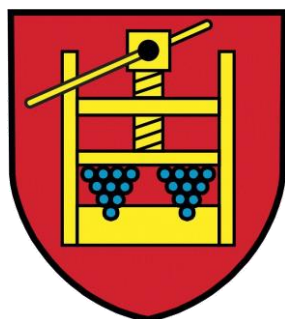

B | R | N | O



J A M U  
J A M U

Hudební fakulta





SALESIÁNSKÉ STŘEDISKO MLÁDEŽE





**Vladimír Popovič**

VODA – TOPENÍ – PLYN



**DOPRAVNÍ STAVBY BRNO, S.R.O.**



**STAVOPROJEKTA**

stavební firma, a.s.



**Moravostav Brno**

stavební společnost



## 8. Fotografie z vybraných akcí



*Retro dance party, leden 2023*



*Ohlédnutí, fotostřípky z akcí KC Líšeň z let 2021 a 2022, leden 2023*





*Líšeňské ostatky, únor 2022*



*Líšeňské ostatky, únor 2022*





*Líšeňský ples, únor 2023*



*Hlesy, výstava fotografií, březen 2023*





*Klasická hudba na zámku, posluchači katedry zpěvu, březen 2023*



*Pálení čarodějnic, duben 2023*





*Pálení čarodějnic, duben 2023*



*Proutkobraní, duben 2023*



*Proutkobraní, duben 2023*



*Večer s cimbálovou muzikou Lišňáci, duben 2023*





*Obrázky pro radost, výstava obrazů, květen 2023*



*Klasická hudba na zámku, Janáčkovo kvarteto, květen 2023*





*Večer s cimbálovou muzikou Líšňáci, květen 2023*



*Obrázky z Jordánska, výstava fotografií, květen 2023*





*Den proto nudě, červen 2023*



*Den proto nudě, červen 2023*





*Festival Ibérica, červen 2023*



*Líšeňské hody, září 2023*



*Líšeňské hody, září 2023*



*Líšeňské hody, září 2023*





*Líšeňské hody, skupina Jelen, září 2023*



*Líšeňské hody, Aneta Langerová, září 2023*

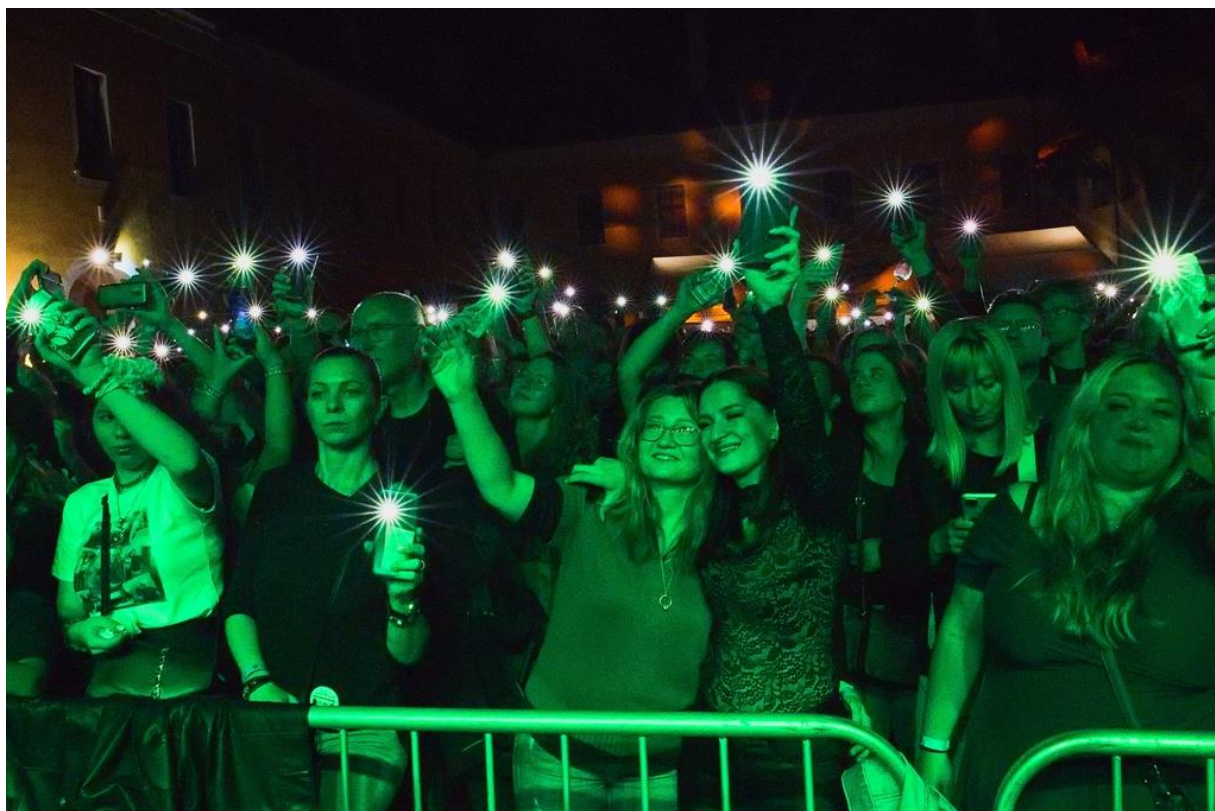

*Líšeňské hody, září 2023*



*40 let CM Líšňáci, výstava fotografií, září 2023*





*Jiří Salík Sláma – DNA Brna, výstava fotografií, listopad 2023*



*Jiří Salík Sláma – DNA Brna, výstava fotografií, listopad 2023*





*GloWave, listopad 2023*



*Halloween rock party, listopad 2023*



*Krojovaná přehlídka, prosinec 2023*



*Krojovaná přehlídka, prosinec 2023*





*Líšeňské Vánoce, prosinec 2023*



*Cimbal classic, vánoční koncert, prosinec 2023*





*Silvestrovský pochod, prosinec 2023*



*Silvestrovský pochod, prosinec 2023*

